



Construction Perret SA

RÉALISATIONS

SÉLECTION 2022

GROS ŒUVRE

BÂTIMENTS ADMINISTRATIFS, HÔTELIERS & INDUSTRIELS

RUE DE LYON 75-77	7
STELLAR 32	8
PATEK PHILIPPE PP6	9
SECUR'ARCHIV	10
MATERNITÉ ÉTAPE 3.3	11
ZIMAC JAQUET	12
CAMPUS GHH (Genevois de la Haute Horlogerie)	13
EXTENSION PIAGET 2	14
BBC – BOIS-DE-BAY CENTER	15
MAISON DE LA PAIX	16
LA ROSERAIE	17
PONT-ROUGE	18
CICR	19
CENTRE PORSCHE GENEVA	20
LANCY SQUARE	21
GRANGETTES	22
MATERNITÉ HUG	23
LA PAPETERIE	24
GARAGE AMAG	25
GARAGE LAMBO CARS	26
ACACIAS 46	27
HARRY WINSTON	28
SIÈGE GENERALI NYON	29
EMS CHÂTELAINÉ	30
CHANCY 86/98	31
ONU SIDA	32
ROLEXSIÈGE MONDIAL	33
ROLEX ACACIAS	34
RICHEMONT BELLEVUE	35
PALLANTERIE 57	36
VACHERON CONSTANTIN	37
GARAGE MERCEDES CHEVVALLEY	38
HÔTEL CROWNE PLAZA	39
ROLEX P.L.O.	40
HÔTEL RAMADAET CENTRE DE CONGRÈS	41

O.M.P.I.	42
CENTRE ARTISANALLA PALLANTERIE	43
HAUTE HORLOGERIE PIAGET	44
VOIRIE CAROUGE	45
COMPOIS 6	46
BRACCO RESEARCH	47

COMMERCES

CENTRE COMMERCIAL ARGENTER	51
CENTRE COMMERCIAL BALEXERT - EXTENSION	52
CENTRE COMMERCIAL THÔNEX	53
CENTRE COMMERCIAL ET LOISIRS VITAM	54
CENTRE COMMERCIAL LA PRAILLE	55
CENTRE COMMERCIAL BALEXERT	56
CENTRE COMMERCIAL SIGNY	57
CENTRE COMMERCIAL PLANÈTE-CHARMILLES	58
CENTRE COMMERCIAL LES CYGNES	59

PARKINGS ET STADES

PARKING DES SPORTS	63
PARKING ARBÈRES ET VERGERS	64
P+R SÉCHERON	65
STADE DE LANCY	66
PARKING PAPETERIE VERSOIX	67
STADE DE FONTENETTE	68
P+R LA NAUTIQUE	69
P+R SOUS-MOULIN	70
P+R DE L'ÉTOILE	71

ÉCOLES

ÉCOLE CONCORDE	75
GRAND-SALÈVE	76
ÉCOLE DES VASSAUX	77
ÉCOLE D'HERMANCE	78
ÉCOLE ALLEMANDE	79
GROUPE SCOLAIRE DE SATIGNY	80
ÉCOLE JOLLIEU	81

OUVRAGES D'ARTS

PONTHANS-WILSDORF	85
PONT DE VESSY	86

PONT PRÉ-BOIS	87
PONT VALOMBRÉ	88
PONT DU VENGERON	89
PONT SUR LA VERSOIX	90
TRANCHÉE COUVERTE DESACONNEX-D'ARVE	91
TRANCHÉE COUVERTE D'ARARE	92
TRANCHÉE COUVERTEDE CONFIGNON	93

BÂTIMENTS & LOGEMENTS

CHAPELLE - LES SCIERS	97
RESIDENCE JEAN-SIMONETCROISSANT D	98
VIUSSEUX – BATIMENT A	99
VIUSSEUX – BATIMENT G	100
TOUR OPALE	101
VERGERS A14	102
VERGERS A13	103
JEAN-LOUIS PREVOST 8 A 14	104
JEAN-LOUIS PREVOST 16	105
VERGERS – B4	106
VERGERS A11-A12	107
TOUR C2	108
JEAN-JACQUES RIGAUD	109
ROUTE DE SAINT-JULIEN	110
LA CHAPELLE 2	111
VERGERS B6	112
VERGERS B13	113
THONON 49	114
THONON 45-47	115
ATHÉNÉE 22-26	116
VERGERS B14-B12-B11-B10	117
LE CLOS DE PINCHAT	118
JONC 2-4	119
VELOURS 22	120
PRÉ-DU-COUVENT	121
L'EMPORIUM	122
TERRoux	123
LMI DU PARC	124
DANIEL-IHLY	125
LES CÈDRES DE COLOGNY	126
LES RÉSIDENCES DU BACH	127

LES COMMUNAILLES	128
JONCTIONDEUX-PONTS/FALAISES	129
IHLY	130
LES HAUTS DE MALAGNOU	131
LA TULETTE	132
MAISON DES ÉTUDIANTS	133
TATTES-BRÛLÉES	134
SORET-ROD	135
VIGNE-ROUGE	136
CALLE 15	137
BOIS GENTIL	138
FONDATION JEAN DUTOIT	139
EDMOND-VAUCHER	140
LUCHEPELET	141
TREMBLEY	142
FALAISES-PÊCHERIES	143
CURÉ-BAUD	144
MARBRIERS II	145
BOIS CARRÉ	146
MAISONNEUVE	147
LA CHENAIE, LA COLLINE	148
L'ÉCU	149
RHÔNE-ARVE COOPÉRATION	150
PONT-BUTIN	151
MAUVERNAY II	152
MONT-SOLEIL	153
FLORISSANT 97	154
MILICE II	155
CRESSY 6.1	156
TAMBOURINE L7	157
LES OUCHES	158
GRANGE-COLLOMB L4-L5	159
RÉSIDENCE LES CÈDRES	160
MARBRIERS	161
MARTINET	162
PONT-CÉARD	163

VILLAS DE PRESTIGE & LOTISSEMENTS

COMMUGNY	167
LES RESIDENCES DU PORT	168

LES TERRASSES DE SHANGRI-LA	169
LES VILLAS DU PAS DE L'ÉCHELLE	170
SORAL	171
LES RAYES	172
LES BAMBOUS	173
JARDINS DE TROINEX	174
VILLA FLEUR D'EAU	175
VILLA LA RÉSERVE	176
LES CYPRÈS	177
LES PRÉS SOLEIL	178

TRAVAUX LACUSTRES

PROPRIÉTÉ PRIVÉE À MIES	181
PROPRIÉTÉ PRIVÉE À VERSOIX	182
PORT D'HERMANCE	183
PROPRIÉTÉ PRIVÉE À COPPET	184
PROPRIÉTÉ PRIVÉE À PREGNY-CHAMBÉSY	185
PROPRIÉTÉ PRIVÉE À COPPET	186
PROPRIÉTÉ PRIVÉE À PERROY	187
PROPRIÉTÉ PRIVÉE À VERSOIX	188
PROPRIÉTÉ PRIVÉE À COPPET	189
PROPRIÉTÉ PRIVÉE À FOUNEX	190
PROPRIÉTÉ PRIVÉE À COPPET	191
PORT DE LA PERLE DU LAC	192
ESTACADES DU QUAI MARCHAND	
AUX EAUX-VIVES	193
PROPRIÉTÉ PRIVÉE À CHAMBÉSY	194
DÉBARCADÈRE DU MONT-BLANC	195
PROPRIÉTÉ PRIVÉE À CHAMBÉSY	196
PROPRIÉTÉ PRIVÉE À GENTHOD	197
PROPRIÉTÉ PRIVÉE À PRANGINS	198
PROPRIÉTÉ PRIVÉE À COLLONGE-BELLERIVE	199
DÉBARCADÈRE CGN GENÈVE PÂQUIS	200
PROPRIÉTÉ PRIVÉE À COLLONGE-BELLERIVE	201
PROPRIÉTÉ PRIVÉE À ANIÈRES	202
PORT DES BATAUX À ALL AMAN	203
PROPRIÉTÉ PRIVÉE À ANIÈRES	204
PROPRIÉTÉ PRIVÉE À GENTHOD	205
PORT WILSON	206

PROPRIÉTÉ PRIVÉE À CHAMBÉSY	207
PROPRIÉTÉ PRIVÉE À BELLEVUE	208
PORT DE COPPET	209
PLATE-FORME À ANIÈRES	210

TRANSFORMATION & RÉNOVATION

CHÂTEAU ROUELBEAU	213
BSI – BANQUE SUISSE ITALIENNE	214
TERTASSE	215
ESPLANADE 26, 28, 30 ET 32	216
LGT BANK	217
FERRIER 8-10	218
LA MADELEINE	219
CHANEL	220
POOL HOUSE PRIVÉ	221
COLOMBE 13	222
LOFTS DE PINCHAT	223
MSC RIEU	224

CARBONATATION

CÉSAR-COURVOISIER 6	227
DUMAS 20, 22, 24	228
DUMAS 19	229
ERNEST-ANSERMET 2	230
BIZOT 4	231
CRÉTS-DE-CHAMPEL 2	232
HGC – HENRY GOLAY-CHATELAINE	233
CRESSY A-B-C	234
LIOTARD 40	235
LIOTARD 77	236
SÉCHERON 7	237
MARAÎCHERS 38	238
COUDRIERS 40-48	239
LE CORBUSIER 16 À 20	240
CITÉ VIEUSSEUX	241
ÉCOLE DE CONFIGNON	242

VERTE 2	243
FONTENETTE 19-21-23	244
CRÉTS-DE-CHAMPEL 24, 26 ET 28	245
PESCHIER 24	246
IFAGE	247
ROBERT-DE-TRAZ 10, 12, 14 ET 16	248
CRÉTS-DE-CHAMPEL 21 À 37	249
PARKING P1 AÉROPORT	250
LA TOUR	251
MOÏSE-DUBOULE	252
FONTAINE DES TOURS DE CAROUGE	253
TOUR CAROUGE	254

ENTREPRISE TOTALE

RÉSIDENCE JEAN-SIMONET-CROISSANT D	257
LES RÉSIDENCES DU PORT	258
VERGERS A14	259
CHEMIN DE LA VENDÉE 27	260
VAUDAGNE 84-92	261
RUES DES BOSSONS / GRAND'PORTES	262
JOLIMONT	263
VERGERS A13	264
ALETHEIA	265
SORAL	266
SECUR'ARCHIV	267
LES RAYES	268
THONON 45-47	269
THONON 49	270
ATHÉNÉE 22-26	271
VELOURS 22	272
JONG 2-4	273
ZIMAC JAQUET	274
LE CLOS DE PINCHAT	275
L'EMPORIUM	276
LES BAMBOUS	277
BBC – BOIS-DE-BAY CENTER	278
DANIEL-IHLY	279
PREGNY-LES-CHÊNES	280
JONCTIONDEUX-PONTS/FALAISES	281

CARL-VOGT 16	282
LA TULETTE	283
VILLA PSAROS	284
SORET-ROD	285
LA CHENAIE	286
TREMBLEY	287
MAUVERNAVY II	288

GROS ŒUVRE

BÂTIMENTS ADMINISTRATIFS, HÔTELIERS & INDUSTRIELS

RUE DE LYON 75-77	LANCY SQUARE	CONSTANTIN
STELLAR 32	GRANGETTES	GARAGE MERCEDES
PATEK PHILIPPE PP6	MATERNITÉ HUG	CHEVALLEY
SECUR'ARCHIV	LA PAPETERIE	HÔTEL CROWNE PLAZA
MATERNITÉ ÉTAPE 3.3	GARAGE AMAG	ROLEX P.L.O.
ZIMAC JAQUET	GARAGE LAMBO CARS	HÔTEL RAMADA ET
CAMPUS GHH (Genevois de la Haute Horlogerie)	ACACIAS 46	CENTRE DE CONGRÈS
EXTENSION PIAGET 2	HARRY WINSTON	O.M.P.I.
BBC – BOIS-DE-BAY CENTER	SIÈGE GENERALI NYON	CENTRE ARTISANAL
MAISON DE LA PAIX	EMS CHÂTELAINÉ	LA PALLANTERIE
LA ROSERAIE	CHANCY 86/98	HAUTE HORLOGERIE
PONT-ROUGE	ONU SIDA	PIAGET
CICR	ROLEX SIÈGE MONDIAL	VOIRIE CAROUGE
CENTRE PORSCHE	ROLEX ACACIAS	COMPOIS 6
GENEVA	RICHEMONT BELLEVUE	BRACCO RESEARCH
	PALLANTERIE 57	
	VACHERON	



Construction Perret SA

Route de Bois-de-Bay 38 – 1242 Satigny

Tél. +41 (0)22 306 17 17 – cpsa@cpsa.ch – www.cpsa.ch

RUE DE LYON 75-77

MAÎTRE D'OUVRAGE	LA FONCIERE GE SA
ARCHITECTE	3BM3 ATELIER ARCHITECTURE
ENTREPRISE GÉNÉRALE	HESTIA CONSTRUCTION SA
INGÉNIEUR	INGENI SA
TYPE D'OUVRAGE	Bâtiment de commerces, bureaux et logements
ADRESSE	Rue de Lyon 75 1203 Genève
CONSTRUCTION	2018-2020
CONCEPTION	Bâtiment de grande hauteur. Bétons apparents type 4 – escaliers préfabriqués – piliers préfabriqués – façades sandwiches préfabriqués bétons noirs – chantier en centre-ville



Construction Perret SA



STELLAR 32

- MAÎTRE D'OUVRAGE** STELLAR IMMO SA
- ARCHITECTE** RICHTER DAHL ROCHA & DOMULOR ARCHITECTES
- ENTREPRISE GÉNÉRALE** HESTIA CONSTRUCTION SA
- INGÉNIEUR** INGENI SA
- TYPE D'OUVRAGE** Bâtiment administratif / industriel avec surface de bureau, laboratoires, commerces et hôtel
- ADRESSE** Route de la Galaise 32
1228 Plan-les-Ouates
- CONSTRUCTION** 2017-2020
- CONCEPTION** 1 niveau enterré de stockages et 3 niveaux de sous-sol parking. Bétons apparents type 4 – précontrainte – dalle allégées type Cobiax – prédalles – escaliers préfabriqués – piliers préfabriqués – colonnes métalliques inclinées grande hauteur – radier ép. Jusqu'à 160 cm



PATEK PHILIPPE PP6

MAÎTRE D'OUVRAGE PATEK PHILIPPE SA

ARCHITECTE FREI & STEFANI SA

INGÉNIEUR THOMAS JUNDT
& SB INGENIERIE

TYPE D'OUVRAGE Nouvelle manufacture
de 110 000 m²

ADRESSE Ch. du Pont du Centenaire 141
1228 Plan-les-Ouates

CONSTRUCTION 2016-2018

CONCEPTION Travaux de béton armé,
maçonnerie et aménagements de la nouvelle
manufacture horlogère. 4 niveaux de sous-sols, 6
niveaux hors-sol. Poteaux et escaliers préfabriqués,
bétons apparents, escaliers et rampes monumentales
hélicoïdales exécutées sur place, murs et dalle
grandes hauteurs pour ouvrage industriel de
référence mobilisant jusque 120 collaborateurs
maçons. En association avec un partenaire

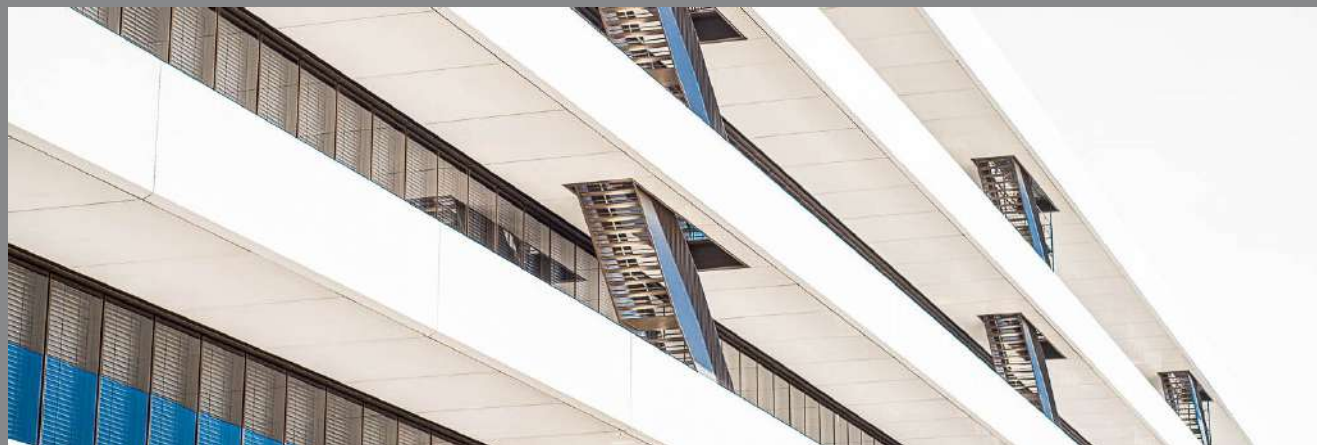

SECUR'ARCHIV

MAÎTRE D'OUVRAGE	PELIPROJET SA
ARCHITECTE	MCBD SA MARCEL CROUBALIAN
ENTREPRISE TOTALE	CONSTRUCTION PERRET SA
INGÉNIEUR	THOMAS JUNDT INGÉNIEURS CIVILS SA
TYPE D'OUVRAGE	Bâtiments industriels
ADRESSE	Route de la Maison-Carrée 1242 Satigny
CONSTRUCTION	2015-2016
CONCEPTION	Bâtiment logistique de type silo avec réduction d'oxygène, bureaux



MATERNITÉ ÉTAPE 3.3

MAÎTRE D'OUVRAGE	ÉTAT DE GENÈVE
ARCHITECTE	SSR_3 ARCHITECTES & URBANISTES SA
ENTREPRISE GÉNÉRALE	BERIC SA
INGÉNIEUR	PERRETTEN ET MILLERET SA
TYPE D'OUVRAGE	Bâtiment hospitalier
ADRESSE	Boulevard de la Cluse 30 1205 Genève
CONSTRUCTION	2014-2016
CONCEPTION	Réalisation de 6 niveaux, 1 sous- sol et structure en béton armé Capacité totale de 141 lits qui fait de ce centre hospitalier le plus grand de ce type en Suisse



Construction Perret SA



ZIMAC JAQUET

MAÎTRE D'OUVRAGE	JAQUET ACIERS ET MATÉRIELS D'ENTREPRISE SA ET DIVERS PRIVÉS
ARCHITECTE	MCBD SA MARCEL CROUBALIAN
ENTREPRISE TOTALE	CONSTRUCTION PERRET SA
INGÉNIEUR	THOMAS JUNDT INGÉNIEURS CIVILS SA
TYPE D'OUVRAGE	Bâtiments industriels
ADRESSE	Route de la Maison-Carrée 1242 Satigny
CONSTRUCTION	2014-2016
CONCEPTION	Bâtiments industriels Aménagement d'une zone industrielle



Construction Perret SA



CAMPUS GHH

(GENEVOIS DE LA HAUTE HORLOGERIE)

MAÎTRE D'OUVRAGE BRANCH OF RICHEMONT
INTERNATIONAL SA

ARCHITECTE DE PLANTA & PORTIER
ARCHITECTES SA

ENTREPRISE GÉNÉRALE BOS MANAGER
CONSTRUCTEUR SA

INGÉNIEUR PERRETEN ET MILLERET SA

TYPE D'OUVRAGE Complexe de 3 immeubles
administratifs et industriels de 30 000 m²

ADRESSE Rue André-de-Garrini 7
1217 Meyrin

CONSTRUCTION 2013-2015

CONCEPTION Eléments architecturaux de
façade préfabriqués sur site, bétons recyclés,
structures complexes précontraintes



EXTENSION PIAGET 2

MAÎTRE D'OUVRAGE PIAGET / BRANCH OF
RICHEMONT INTERNATIONAL SA

ARCHITECTE PIERRE STUDER SA

ENTREPRISE GÉNÉRALE BOS MANAGER
CONSTRUCTEUR SA

INGÉNIEUR THOMAS JUNDT
INGÉNIEURS CIVILS SA

TYPE D'OUVRAGE Extension principale
de la manufacture Piaget

ADRESSE Chemin du Champ-des-Filles 37
1228 Plan-les-Ouates

CONSTRUCTION 2014

CONCEPTION Extension principale de la
manufacture horlogère sur
4 niveaux dont 2 en sous-sol



Construction Perret SA



BBC — BOIS-DE-BAY CENTER

MAÎTRE D'OUVRAGE	BBC BOIS DE BAY CENTER
ARCHITECTE	H. DE GIOVANNINI SA
ENTREPRISE TOTALE	CONSTRUCTION PERRET SA
INGÉNIEURS	EDMS SA / THOMAS JUNDT INGÉNIEURS CIVILS SA
TYPE D'OUVRAGE	Bâtiment artisanal et industriel
ADRESSE	Route du Bois-de-Bay 95-105 1242 Satigny
CONSTRUCTION	2009-2011 / 2013-2014
CONCEPTION	Grand parking de 3000 m ² Halles industrielles divisées en lots PPE de 80 à 1500 m ² Bâtiment artisanal, datacenter, restaurant



MAISON DE LA PAIX

MAÎTRE D'OUVRAGE INSTITUT DES HAUTES ÉCOLES
INTERNATIONALES ET
DU DÉVELOPPEMENT (IHEID)

ARCHITECTE IPAS ARCHITECTES SA

ENTREPRISE GÉNÉRALE STEINER SA

INGÉNIEUR 2M INGÉNIERIE SA

TYPE D'OUVRAGE Immeubles administratifs,
bibliothèque, centre
de conférences

ADRESSE Chemin Eugène-Rigot
1202 Genève

CONSTRUCTION 2012-2013

CONCEPTION Géométrie des ouvrages en
forme de pétales reprenant l'esthétique de la
nature comme un élan à la paix, coffrages courbes,
escaliers hélicoïdaux, dalles précontraires



Construction Perret SA



OSKAR DA RIZ



LA ROSERAIE

MAÎTRE D'OUVRAGE	CLINIQUE DE LA COLLINE
ARCHITECTE	PATRICE REYNAUD ARCHITECTES ASSOCIÉS SA
ENTREPRISE GÉNÉRALE	BATILAC SA
INGÉNIEUR	PIERRE MOSER
TYPE D'OUVRAGE	Centre médical et immeuble locatif
ADRESSE	Avenue de la Roseraie 76 1227 Carouge
CONSTRUCTION	2011
CONCEPTION	2 niveaux sous-sol parking, rez-de-chaussée et 6 niveaux



PONT-ROUGE

MAÎTRE D'OUVRAGE FONDATION AVENIR BÂTIMENT

ARCHITECTE ATELIER D'ARCHITECTURE
BRODBECK-ROULET SA

INGÉNIEUR INGENI SA

TYPE D'OUVRAGE Centre formation professionnel
pour les métiers du bâtiment

ADRESSE Rampe du Pont-Rouge 4
1212 Lancy

CONSTRUCTION 2010-2011

CONCEPTION Sous-sol parking,
rez-de-chaussée et 8 niveaux



CICR

MAÎTRE D'OUVRAGE	CICR
ARCHITECTE	GROUP8 ARCHITECTES ASSOCIÉS
INGÉNIEUR	EDMS SA
TYPE D'OUVRAGE	Centre administratif et stockage
ADRESSE	Rue Pré-de-la-Fontaine 6 1242 Satigny
CONSTRUCTION	2010
CONCEPTION	Sous-sol parking, rez-de-chaussée, 3 niveaux et halle de stockage



CENTRE PORSCHE GENEVA

MAÎTRE D'OUVRAGE ORCHID AIRPORT CITY GE SA

ARCHITECTE FAVRE & GUTH SA

ENTREPRISE GÉNÉRALE IMPLENIA SA

INGÉNIEUR B. OTT & ULDRY SARL

TYPE D'OUVRAGE Halle d'exposition et garage

ADRESSE Impasse de la Colombelle 2
1218 Grand-Saconnex

CONSTRUCTION 2010

CONCEPTION Garage et bureau administratif
sur 2 niveaux. Parking, stockage
et laverie au sous-sol



LANCY SQUARE

ENTREPRISE GÉNÉRALE LOSINGER SA

INGÉNIEUR PERRETTEN ET MILLERET SA

TYPE D'OUVRAGE Immeuble administratif

ADRESSE Route du Pont-Butin 63

CONSTRUCTION 2009

CONCEPTION Réalisation d'un immeuble administratif comprenant 1 sous-sol, 1 rez-chaussée et 3 niveaux supérieurs



GRANGETTES

MAÎTRE D'OUVRAGE CLINIQUE DES GRANGETTES

ARCHITECTE ATELIER D'ARCHITECTURE
BRODBECK-ROULET SA

INGÉNIEUR GUSCETTI & TOURNIER SA

TYPE D'OUVRAGE Centre de consultations
d'urgence pédiatrique

ADRESSE Route de Chêne 111

CONSTRUCTION 2008

CONCEPTION 2 sous-sols étanchés, 1 bassin
périphérique au bâtiment,
1 rez-de-chaussée, 1 étage et
1 aquarium de 12 m de haut



MATERNITÉ HUG

MAÎTRE D'OUVRAGE	D.C.T.I.
ARCHITECTE	ATELIER D'ARCHITECTURE ET D'URBANISME C.S. SA
INGÉNIEUR	PERRETTEN ET MILLERET SA
TYPE D'OUVRAGE	Maternité
ADRESSE	Rue Alcide-Jentzer
CONSTRUCTION	2008
CONCEPTION	Réalisation de 6 niveaux, 1 sous- sol et structure en béton armé



LA PAPETERIE

MAÎTRE D'OUVRAGE	SETE SA
ARCHITECTE	DOMINIQUE GRENIER & ASSOCIÉS SA
ENTREPRISE GÉNÉRALE	STEINER SA
INGÉNIEUR	GUSCETTI & TOURNIER SA
TYPE D'OUVRAGE	Transformation et reconstruction surfaces industrielles
ADRESSE	Chemin de la Papeterie 8 1290 Versoix
CONSTRUCTION	2007-2008
CONCEPTION	Parking sur 2 niveaux, 1 rez-de-chaussée, 3 étages et 1 surélévation



Construction Perret SA



GARAGE AMAG

MAÎTRE D'OUVRAGE	AMAG AUTOMOBIL UND MOTOREN AG
ARCHITECTES	JACQUES BUGNA SA/DE GIULI & PORTIER ARCHITECTES SA
INGÉNIEUR	GUSCETTI & TOURNIER SA
TYPE D'OUVRAGE	Construction nouveau centre de vente de voitures Audi et Seat
ADRESSE	Chemin J.-Ph.-de-Sauvage 46 1214 Vernier
CONSTRUCTION	2007
CONCEPTION	1 sous-sol, 1 rez-de-chaussée et 1 étage supérieur



GARAGE LAMBO CARS

MAÎTRE D'OUVRAGE LAMBO CARS SA

ARCHITECTE WURSTEN LUC-ANDRÉ
ARCHITECTE SÀRL

INGÉNIEURS ESM INGÉNIERIE SA –
CHRISTIAN MOREL

TYPE D'OUVRAGE Extension d'un garage

ADRESSE Route de Saint-Julien 184
Plan-les-Ouates

CONSTRUCTION 2007

CONCEPTION Bâtiment
2 niveaux de sous-sol en béton
et dalle alvéolaire de portée 16 m,
1 rez et étage structure
métal / béton



ACACIAS 46

MAÎTRE D'OUVRAGE	PRIVÉ
ARCHITECTES	PIERRE HILTPOLD FAVRE & GUTH SA
INGÉNIEUR	SCHAEFFER & BARTOLINI SA
TYPE D'OUVRAGE	Immeuble administratif
ADRESSE	Route des Acacias 46 1227 Les Acacias
CONSTRUCTION	2006-2007
CONCEPTION	Parking sur 3 sous-sols, 1 rez-de-chaussée, 4 étages et 1 escalier hélicoïdal



HARRY WINSTON

MAÎTRE D'OUVRAGE	HARRY WINSTON ULTIMATE TIMEPIECE
ARCHITECTES	PATRICE REYNAUD ARCHITECTES ASSOCIÉS SA & PHILIPPE GAILLARD
INGÉNIEUR	PIERRE MOSER
TYPE D'OUVRAGE	Bâtiment industriel
ADRESSE	Chemin du Tourbillon 1228 Plan-les-Ouates
CONSTRUCTION	2006-2007
CONCEPTION	1 bâtiment administratif, 1 sous-sol, rez-de-chaussée, 2 étages et 1 bâtiment de production



Construction Perret SA



SIÈGE GENERALI NYON

MAÎTRE D'OUVRAGE	GENERALI ASSURANCES
ARCHITECTE	FREI STEFANI SA
ENTREPRISE GÉNÉRALE	IMPLENIA SA
INGÉNIEUR	MGDB SA & SABTI SARL
TYPE D'OUVRAGE	Bâtiment administratif
ADRESSE	Avenue Perdtemps 1260 Nyon
CONSTRUCTION	2005-2006
CONCEPTION	3 sous-sols, 2 rez-de-chaussées, 6 étages et cuisine & cafétéria



EMS CHÂTELAINE

MAÎTRE D'OUVRAGE	ATON MANAGEMENT
ARCHITECTE	D & T BOTTGE
ENTREPRISE GÉNÉRALE	STEINER SA
INGÉNIEUR	PERRETTEN ET MILLERET SA
TYPE D'OUVRAGE	Bâtiment médico-social
ADRESSE	Chemin de l'Écu 1 Vernier
CONSTRUCTION	2005-2006
VOLUME SIA	38 000 m ³
NOMBRE DE CHAMBRES	87
CONCEPTION	1 sous-sol, 1 rez-de-chaussée, 4 étages et 1 attique



Construction Perret SA



CHANCY 86 / 98

MAÎTRE D'OUVRAGE OFFICE CANTONAL
DE LA POPULATION

DIRECTION DES TRAVAUX BERIC SA

ARCHITECTES AAG ATELIER D'ARCHITECTES
GRIVEL & CIE SA

INGÉNIEUR EDMS SA

TYPE D'OUVRAGE 2 bâtiments administratifs
1 logement et 1 liaison

ADRESSE Route de Chancy
Onex

CONSTRUCTION 2005

CONCEPTION 2 sous-sols, 1 rez-de-chaussée
et 4 étages



ONU SIDA

MAÎTRE D'OUVRAGE FIPOI /OMS

ARCHITECTE BAUMSCHLAGER OBERLE GMBH

ENTREPRISE GÉNÉRALE HRS SA

INGÉNIEUR THOMAS JUNDT
INGÉNIEURS CIVILS SA

TYPE D'OUVRAGE Bâtiment administratif

ADRESSE Avenue Appia
1202 Genève

CONSTRUCTION 2004-2006

CONCEPTION 160 bureaux

CARACTÉRISTIQUE Bâtiment suspendu



ROLEX SIÈGE MONDIAL

MAÎTRE D'OUVRAGE	ROLEX SA
ARCHITECTE	ATELIER D'ARCHITECTURE BRODBECK-ROULET SA
INGÉNIEUR	GUSCETTI & TOURNIER SA
TYPE D'OUVRAGE	Bâtiment administratif
ADRESSE	Rue François-Dussaud 7 1227 Acacias
CONSTRUCTION	2003-2006
CONCEPTION	Ajout de 3 étages sur la tour existante



ROLEX ACACIAS

- MAÎTRE D'OUVRAGE** ROLEX INDUSTRIE SA
- ARCHITECTE** ATELIER D'ARCHITECTURE
BRODBECK-ROULET SA
- INGÉNIEUR** GUSCETTI & TOURNIER SA
- TYPE D'OUVRAGE** Bâtiments industriels
- ADRESSE** Acacias
- CONSTRUCTION** 2003-2006
- CONCEPTION** 2 nouveaux bâtiments,
5 sous-sols, rez-de-chaussées,
6 étages et 1 restaurant
panoramique



RICHEMONT BELLEVUE

MAÎTRE D'OUVRAGE RICHEMONT INTERNATIONAL SA

ARCHITECTE ATELIERS JEAN NOUVEL

INGÉNIEUR INGPHI SA

TYPE D'OUVRAGE Bâtiments administratifs

ADRESSE Chemin de la Chênaie
1293 Bellevue-Genève

CONSTRUCTION Septembre 2004-juin 2005

VOLUME SIA 61 000 m³

CONCEPTION 3 bâtiments administratifs sur 4 niveaux, 3 chalets en rénovation, 2 parkings en sous-sol, cages d'escaliers, ascenseur en béton armé, rez et étages en structures métalliques avec plancher béton armé sur tôles Holorib bois foncés et verre constituent le concept principal de l'ouvrage de M. Jean Nouvel



PALLANTERIE 57

- MAÎTRE D'OUVRAGE** ASIMMO SA
- ARCHITECTE** MEIER & ASSOCIÉS
ARCHITECTES SA
- INGÉNIEUR** AMSLER BOMBELI ET
ASSOCIÉS HOLDING SA
- TYPE D'OUVRAGE** Bâtiment administratif & artisanal
- ADRESSE** Chemin de la Pallantaire 4
1245 Collonge-Bellerive
- CONSTRUCTION** 2004-2005
- CONCEPTION** 1 sous-sol,
1 rez-de-chaussée et 2 étages



VACHERON CONSTANTIN

MAÎTRE D'OUVRAGE RICHEMONT INTERNATIONAL SA

ARCHITECTE BERNARD TSCHUMI

INGÉNIEUR SGI INGENIERIE SA

TYPE D'OUVRAGE Bâtiment administratif et ateliers

ADRESSE Chemin des Aulx
1228 Plan-les-Ouates

CONSTRUCTION 2003-2004

CONCEPTION Siège administratif de 4 niveaux,
grande halle de production,
ossature béton et métallique



Construction Perret SA



GARAGE MERCEDES CHEVALLEY

MAÎTRE D'OUVRAGE GROUPE ANDRÉ CHEVALLEY SA

ARCHITECTE J. SERRANO SA

INGÉNIEURS C. DEPERRAZ & P. KÜNZ SA

TYPE D'OUVRAGE Bâtiment industriel

ADRESSE Rue Marbrerie, rue Baylon
1227 Carouge

CONSTRUCTION 2003-2004

CONCEPTION 2 niveaux de parkings souterrains,
3 étages pour exposition,
réception et administration



HÔTEL CROWNE PLAZA

MAÎTRE D'OUVRAGE	STRADER SA
ARCHITECTES	GROUPE H HERVÉ DESSIMOZ
INGÉNIEURS	THOMAS JUNDT INGÉNIEURS CIVILS SA & P. KUNZ SA
TYPE D'OUVRAGE	Hôtel
ADRESSE	La Voie-de-Moens 26 1218 Grand-Saconnex
CONSTRUCTION	2003
NOMBRE DE CHAMBRES	190
CONCEPTION	Poutres PREFLEX de 27 mètres, poteaux GRAM, grande hauteur, préfabrication foraine de pré-dalles



Construction Perret SA



ROLEX P.L.O.

MAÎTRE D'OUVRAGE	ROLEX INDUSTRIE SA
ARCHITECTE	ATELIER D'ARCHITECTURE BRODBECK-ROULET SA
INGÉNIEUR	GUSCETTI & TOURNIER SA
TYPE D'OUVRAGE	Bâtiments industriels
ADRESSE	Plan-les-Ouates
CONSTRUCTION	2000-2003
CONCEPTION	6 bâtiments de 4 sous-sols, rez-de-chaussées, 6 étages et 1 restaurant panoramique



HÔTEL RAMADA ET CENTRE DE CONGRÈS

MAÎTRE D'OUVRAGE	JEMOLI
ARCHITECTES	PHILIPPE WEBER ET BERNARD MOCELLIN BMS
INGÉNIEURS	PIERRE MOSER ET TREMBLET SA
TYPE D'OUVRAGE	Hôtel
ADRESSE	Route des Jeunes 10-16 1227 Carouge
CONSTRUCTION	2000-2002
NOMBRE DE CHAMBRES	308 chambres et 18 salles de conférence
CONCEPTION	2 sous-sols, 1 rez-de-chaussée, 7 étages et 3 restaurants/bars



Construction Perret SA



O.M.P.I.

MAÎTRE D'OUVRAGE	O.M.P.I.
ARCHITECTE	FAVRE & GUTH SA
INGÉNIEUR	SCHAEFFER & BARTOLINI SA
TYPE D'OUVRAGE	Bâtiment administratif
ADRESSE	Avenue Giuseppe-Motta 1202 Genève
CONSTRUCTION	2000-2002
CONCEPTION	Démolition de l'ancien bâtiment et reconstruction de l'agrandissement du siège de l'O.M.P.I.



CENTRE ARTISANAL LA PALLANTERIE

MAÎTRE D'OUVRAGE FONDATION INTERCOMMUNALE
DE LA PALLANTERIE

ARCHITECTE MEIER & ASSOCIÉS
ARCHITECTES SA

INGÉNIEUR MICHEL PAQUET

TYPE D'OUVRAGE Bâtiment industriel

ADRESSE Route de Compois 4
Meinier

CONSTRUCTION 2000-2001

CONCEPTION Bâtiment artisanal avec
grands espaces et portée
de dalles de 125 mètres



HAUTE HORLOGERIE PIAGET

MAÎTRE D'OUVRAGE MANUFACTURE DE HAUTE
HORLOGERIE PIAGET SA
RICHEMONT INTERNATIONAL SA

ARCHITECTE PIERRE STUDER SA

INGÉNIEURS MÜLLER & PARTENAIRES SA
ETP INGÉNIEURS CONSULTING

TYPE D'OUVRAGE Manufacture horlogère

ADRESSE 1228 Plan-les-Ouates

CONSTRUCTION 2000-2001

CONCEPTION Bâtiment administratif,
2 halles de production.
Usine ceinturée par une
couronne abritant les parkings



VOIRIE CAROUGE

MAÎTRE D'OUVRAGE	VILLE DE CAROUGE
ARCHITECTES	CARLO STEFFEN + GÉRARD BERLIE ARCHITECTES ASSOCIÉS & ATELIER D'ARCHITECTURE BRODBECK-ROULET SA
TYPE D'OUVRAGE	Nouveau centre voirie de Carouge
ADRESSE	Route du Val-d'Arve Carouge
CONSTRUCTION	1999-2000
CONCEPTION	Bâtiment, 2 sous-sols et 3 niveaux de 4000 m ²



COMPOIS 6

MAÎTRE D'OUVRAGE FONDATION DE LA PALLANTERIE
ARCHITECTE JACQUES BUGNA SA
INGÉNIEURS PIERRE AMBROSETTI SA / BÜCHI
TYPE D'OUVRAGE Bâtiment industriel & artisanal
ADRESSE Route de Compois 6
CONSTRUCTION 1998



BRACCO RESEARCH

MAÎTRE D'OUVRAGE	BRACCO IMAGING BV
ARCHITECTES	ROULIN & VIANU SA
INGÉNIEUR	PRO-PLAN-ING. SA
TYPE D'OUVRAGE	Bâtiment industriel
ADRESSE	Route de la Galaise 31 1222 Plan-les-Ouates
CONSTRUCTION	1997-1998
CONCEPTION	Nouveau centre de recherches et administratif



GROS ŒUVRE

COMMERCES

CENTRE COMMERCIAL ARCENTER
CENTRE COMMERCIAL BALEXERT - EXTENSION
CENTRE COMMERCIAL THÔNEX
CENTRE COMMERCIAL ET LOISIRS VITAM
CENTRE COMMERCIAL LA PRAILLE
CENTRE COMMERCIAL BALEXERT
CENTRE COMMERCIAL SIGNY
CENTRE COMMERCIAL PLANÈTE-CHARMILLES
CENTRE COMMERCIAL LES CYGNES



Construction Perret SA

Route de Bois-de-Bay 38 – 1242 Satigny

Tél. +41 (0)22 306 17 17 – cpsa@cpsa.ch – www.cpsa.ch

CENTRE COMMERCIAL ARCENTER

MAÎTRE D'OUVRAGE	SI VERNIER-LES-CRETS
ARCHITECTE	NOMOS - GROUPEMENT D'ARCHITECTES SA
ENTREPRISE GÉNÉRALE	LOSINGER MARAZZI SA
INGÉNIEUR	SCHAEFFER & BARTOLINI SA
TYPE D'OUVRAGE	Centre commercial + administratif
ADRESSE	Route de Peney 2 à 4 1214 Vernier
CONSTRUCTION	2010-2011
CONCEPTION	Sous-sol garage sur deux niveaux, rez-inférieur, rez-supérieur et 3 niveaux bureaux



Construction Perret SA



CENTRE COMMERCIAL BALEXERT - EXTENSION

MAÎTRE D'OUVRAGE MIGROS GENÈVE - BALEXERT SA

ARCHITECTE SUARD ARCHITECTES SA

INGÉNIEUR T INGÉNIERIE SA

TYPE D'OUVRAGE Extension centre commercial

ADRESSE Route de Meyrin
Genève

CONSTRUCTION 2009-2010

CONCEPTION Couverture de la route de Meyrin
sur 3 niveaux, ajout d'une surface
commerciale de 12 000 m²



CENTRE COMMERCIAL THÔNEX

MAÎTRE D'OUVRAGE	JELMOLI
ARCHITECTE	PHILIPPE WEBER
INGÉNIEUR	BOUBAKER INGÉNIEURS CONSEILS SA
TYPE D'OUVRAGE	Centre commercial + logements
ADRESSE	Rue de Genève
CONSTRUCTION	2008-2009
CONCEPTION	Centre commercial avec 2 sous-sols de 14 000 m ² , 1 rez-de-chaussée et un étage + logements sur 4 niveaux (2 ^e au 5 ^e étage)



CENTRE COMMERCIAL ET LOISIRS VITAM

MAÎTRE D'OUVRAGE	MIGROS FRANCE
ARCHITECTE	GM2A ARCHITECTES L35
INGÉNIEUR	BETECH (ANNEMASSE)
TYPE D'OUVRAGE	Centre commercial et loisirs
ADRESSE	Route d'Annecy
CONSTRUCTION	2008-2009
CONCEPTION	Centre aquatique, centre commercial et centre sportif



CENTRE COMMERCIAL LA PRAILLE

MAÎTRE D'OUVRAGE	LA PRAILLE SA
ARCHITECTE	PHILIPPE WEBER
INGÉNIEUR	PIERRE MOSER
TYPE D'OUVRAGE	Centre commercial avec parking
ADRESSE	Route des Jeunes 10-16 1227 Carouge
CONSTRUCTION	2000-2002
PARKING	950 places
CONCEPTION	Ensemble construit en bordure des voies CFF (future liaison Cornavin – Eaux-Vives – Annemasse)



Construction Perret SA



CENTRE COMMERCIAL BALEXERT

MAÎTRE D'OUVRAGE MIGROS GENÈVE - BALEXERT SA

ARCHITECTE SUARD ARCHITECTES SA

INGÉNIEUR PIERRE MOSER

TYPE D'OUVRAGE Centre commercial
avec parkings et cinémas

ADRESSE Avenue Louis-Casaï 27
1209 Genève

CONSTRUCTION 1997-1998

PARKING 600 places

CONCEPTION Agrandissement du centre
commercial existant, construction
de 13 salles de cinéma



CENTRE COMMERCIAL SIGNY

ARCHITECTE ARCO SA / BLD SA
OLIVIER VALLAT

ENTREPRISE GÉNÉRALE STEINER SA

INGÉNIEUR A, E & C SA
MARZER & RUSS SA

TYPE D'OUVRAGE Centre commercial

ADRESSE 1274 Signy

CONSTRUCTION 1996-1997



CENTRE COMMERCIAL PLANÈTE-CHARMILLES

MAÎTRE D'OUVRAGE	CONSORTIUM PRIVÉ
ARCHITECTE	FAVRE & GUTH SA
INGÉNIEUR	ERRICOS LYGDOPOULOS
TYPE D'OUVRAGE	Centre commercial avec parking
ADRESSE	Rue de Lyon 1203 Genève
CONSTRUCTION	1995-1996
PARKING	600 places
CONCEPTION	Centre commercial et immeuble de bureaux



Construction Perret SA



CENTRE COMMERCIAL LES CYGNES

MAÎTRE D'OUVRAGE	PRINCESSE SA
ARCHITECTE	J.P. MAGININ SA & WERNER PLUSS SA
INGÉNIEUR	PERRETEN ET MILLERET SA
TYPE D'OUVRAGE	Centre commercial
ADRESSE	Rue de Lausanne 16-20 1201 Genève
CONSTRUCTION	1991
CONCEPTION	3 sous-sols, 1 rez-de-chaussée, 1 mezzanine et 4 étages



Construction Perret SA



GROS ŒUVRE

PARKINGS ET STADES

PARKING DES SPORTS

PARKING ARBÈRES ET VERGERS

P+R SÉCHERON

STADE DE LANCY

PARKING PAPETERIE VERSOIX

STADE DE FONTENETTE

P+R LA NAUTIQUE

P+R SOUS-MOULIN

P+R DE L'ÉTOILE



Construction Perret SA

Route de Bois-de-Bay 38 – 1242 Satigny

Tél. +41 (0)22 306 17 17 – cpsa@cpsa.ch – www.cpsa.ch

PARKING DES SPORTS

MAÎTRE D'OUVRAGE COMMUNE DE MEYRIN
ET DUNAND SA

ARCHITECTE GROUPE H

ENTREPRISE GÉNÉRALE DMC DESSIMOZ MANAGEMENT
CONSTRUCTION SA

INGÉNIEUR DMC DESSIMOZ MANAGEMENT
CONSTRUCTION SA

TYPE D'OUVRAGE Construction d'un
parking sur 2 niveaux de sous sol enterrés
pour l'ensemble des TOUR C1, C2 et C3 de
l'écoquartier des Vergers (environ 250 places)

ADRESSE Ecoquartier des Vergers à Meyrin

CONSTRUCTION 2015-2016

CONCEPTION Ouvrage en béton
armé (radier mur dalle). Murs périphérique
double hauteurs. Piliers préfabriqués



PARKING ARBÈRES ET VERGERS

MAÎTRE D'OUVRAGE COMMUNE DE MEYRIN

ARCHITECTE ANDEREGG-RINALDI
& GABRIEL DUBOULE
ARCHITECTES ASSOCIÉS

ENTREPRISE GÉNÉRALE HESTIA CONSTRUCTIONS SA

INGÉNIEUR PILLET SA

TYPE D'OUVRAGE Construction de deux parkings
sur 2 niveaux de sous sol enterrés
pour l'écoquartier
des Vergers (environ 1200 places)

ADRESSE Ecoquartier des Vergers à Meyrin

CONSTRUCTION 2014-2016

CONCEPTION Ouvrage en béton armé
100% coulé sur place

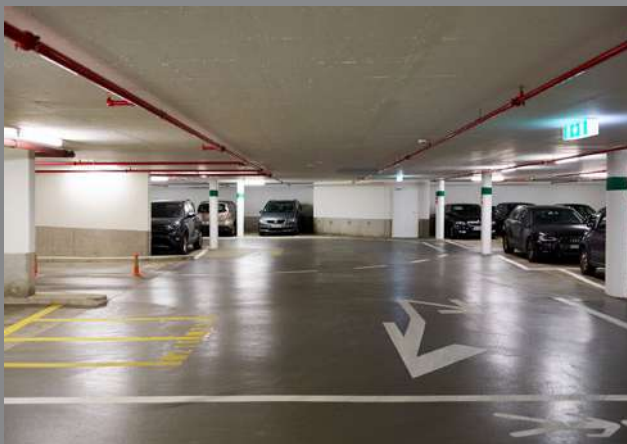

P+R SÉCHERON

MAÎTRE D'OUVRAGE FONDATION DES PARKINGS

ARCHITECTES A. ORTIS & S. ROBYR SARL

INGÉNIEURS B. OTT & C. ULDRY SÀRL
+ THOMAS JUNDT
INGÉNIEURS CIVILS SA

TYPE D'OUVRAGE Parking 5 niveaux

ADRESSE Avenue de France
Genève

CONSTRUCTION 2011

CONCEPTION Parking de 430 places
réparties sur 5 niveaux
dont 2 sont souterrains



STADE DE LANCY

MAÎTRE D'OUVRAGE	VILLE DE LANCY
ARCHITECTE	JEAN-NOËL GENËT ARCHITECTE
INGÉNIEUR	THOMAS JUNDT INGÉNIEURS CIVILS SA
TYPE D'OUVRAGE	Stade de football
ADRESSE	Chemin du Bac 13 1213 Petit-Lancy
CONSTRUCTION	2010
CONCEPTION	Construction des vestiaires en sous-sol, buvette et bureaux au rez-de-chaussée Gradins en préfa.



PARKING PAPETERIE VERSOIX

MAÎTRE D'OUVRAGE	STEINER SA
ARCHITECTE	DOMINIQUE GRENIER ARCHITECTURES SA
INGÉNIEUR	GUSCETTI & TOURNIER SA
TYPE D'OUVRAGE	Réalisation d'un parking
ADRESSE	Chemin de la Papeterie
CONSTRUCTION	2009
CONCEPTION	Parking sur rez-de-chaussée et deux niveaux

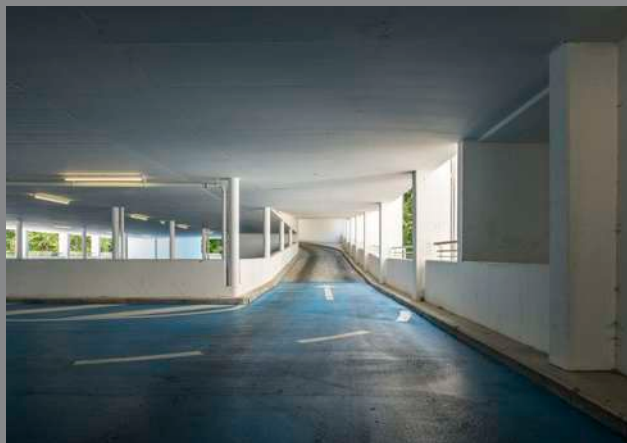

STADE DE FONTENETTE

MAÎTRE D'OUVRAGE	VILLE DE CAROUGE
ARCHITECTE	BMS ARCHITECTURE
INGÉNIEUR	SCHAEFFER & BARTOLINI SA
TYPE D'OUVRAGE	Transformation et aménagement du terrain du stade
ADRESSE	Route de Veyrier 51 1226 Carouge
CONSTRUCTION	2007
CONCEPTION	Rendre le terrain de foot réglementaire selon UEFA



P+R LA NAUTIQUE

MAÎTRE D'OUVRAGE	FONDATION DES PARKINGS
ARCHITECTE	A. & J.-P. ORTIS
INGÉNIEUR	B. OTT & C. ULDRY SÀRL
TYPE D'OUVRAGE	Parking d'échange P+R
ADRESSE	1207 Genève
CONSTRUCTION	2002-2003
PARKING	900 places
CONCEPTION	Parking sous-lacustre dans une enceinte de parois moulées sur 6 niveaux en sous-sol



P+R SOUS-MOULIN

MAÎTRE D'OUVRAGE FONDATION DES PARKINGS

ARCHITECTE M. LEOPIZZI

INGÉNIEUR P.-R. KLEMM

TYPE D'OUVRAGE Parking d'échange P+R

ADRESSE Route Blanche 3
1226 Thônex-Genève

CONSTRUCTION 2001

CONCEPTION Parking de 500 places
sur rez-de-chaussée et étage



P+R DE L'ÉTOILE

MAÎTRE D'OUVRAGE	FONDATION DES PARKINGS
ARCHITECTE	STRAUSAK ASSOCIÉS SA
INGÉNIEURS	M. BUFFO/THOMAS JUNDT INGÉNIEURS CIVILS SA
TYPE D'OUVRAGE	Parking d'échange P+R
ADRESSE	Route des Jeunes Carrefour de l'Etoile 1227 Acacias-Genève
CONSTRUCTION	2000
PARKING	630 places
CONCEPTION	Parking avec siège administratif construit sur une trémie d'une autoroute et carrefour existant

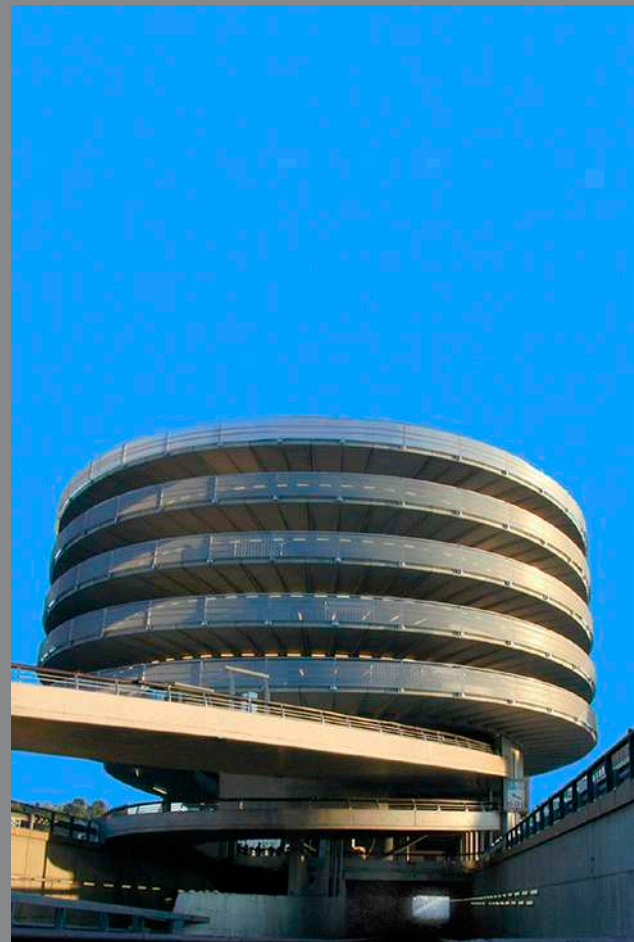

GROS ŒUVRE

ÉCOLES

ÉCOLE CONCORDE

GRAND-SALÈVE

ÉCOLE DES VASSAUX

ÉCOLE D'HERMANCE

ÉCOLE ALLEMANDE

GROUPE SCOLAIRE DE SATIGNY

ÉCOLE JOLLIEN



Construction Perret SA

Route de Bois-de-Bay 38 – 1242 Satigny

Tél. +41 (0)22 306 17 17 – cpsa@cpsa.ch – www.cpsa.ch

ÉCOLE CONCORDE

MAÎTRE D'OUVRAGE	VILLE DE VERNIER
ARCHITECTE	FERRARI ARCHITECTES
ENTREPRISE GÉNÉRALE	EDIFEA SA
INGÉNIEUR	A & B INGÉNIEURS SA
TYPE D'OUVRAGE	Construction d'un groupe scolaire, d'une salle de sport et déplacement d'un parking existant enterré
ADRESSE	Rue Jean-Simonet 7 et 9 1214 Vernier
CONSTRUCTION	2016-2017
CONCEPTION	Murs apparents grande hauteur, poutres béton armé grande portée précontraintes, projet référence du programme Géothermie 2020



Construction Perret SA



GRAND-SALÈVE

MAÎTRE D'OUVRAGE	COMMUNE DE VEYRIER
ARCHITECTE	AEBY & PERNEGER & ASSOCIÉS SA
DIRECTION DES TRAVAUX	AFCO MANAGEMENT SA
INGÉNIEUR	THOMAS JUNDT INGÉNIEURS CIVILS SA
TYPE D'OUVRAGE	Ecole – Gymnase – Immeuble de logements
ADRESSE	Avenue du Grand-Salève 10 1255 Veyrier
CONSTRUCTION	2013
CONCEPTION	Gymnase semi-enterré Poutres préfabriquées précontraintes portée 21 ml Parements de façade préfabriqués coulés sur sable



Construction Perret SA



ÉCOLE DES VASSAUX

MAÎTRE D'OUVRAGE	COMMUNE DE FOUNEX
ARCHITECTE	J.F. SAGATORI
INGÉNIEUR	THOMAS JUNDT INGÉNIEURS CIVILS SA
TYPE D'OUVRAGE	Extension d'une école communale
ADRESSE	Chemin des Repingones
CONSTRUCTION	2009



ÉCOLE D'HERMANCE

MAÎTRE D'OUVRAGE COMMUNE D'HERMANCE

ARCHITECTE RIS ET CHABLOZ
ARCHITECTES SA

INGÉNIEUR FOL ET DUCHEMIN SA

TYPE D'OUVRAGE Ecole

ADRESSE Chemin des Glerrets 14
Hermance

CONSTRUCTION 2007-2008

CONCEPTION Ecole primaire et caserne pompier
1 sous-sol, rez et étage



ÉCOLE ALLEMANDE

MAÎTRE D'OUVRAGE	ÉCOLE ALLEMANDE
ARCHITECTE	SOLIMAN ZURKIRCHEN ARCHITEKTEN
INGÉNIEUR	DR. LÜCHINGER & MEYER AG TRAGWERK
TYPE D'OUVRAGE	Ecole
ADRESSE	Route de Vernier 199 1214 Vernier
CONSTRUCTION	2006-2007
VOLUME SIA	17 217 m ³
CONCEPTION	1 sous-sol pour locaux de rangement et machineries, 1 rez-de-chaussée, 1 étage de classes, 1 salle de conférence et 1 salle de gymnastique



GROUPE SCOLAIRE DE SATIGNY

MAÎTRE D'OUVRAGE COMMUNE DE SATIGNY

ARCHITECTES PERRET PORTA

INGÉNIEUR PERRETTEN ET MILLERET SA

TYPE D'OUVRAGE Ecole

ADRESSE Chemin de la Gare
1242 Satigny

CONSTRUCTION 2004-2005

CONCEPTION Travaux de terrassement,
canalisations extérieures, béton
et béton armé, maçonnerie.
Exécution d'éléments d'ouvrage
en béton apparent teint

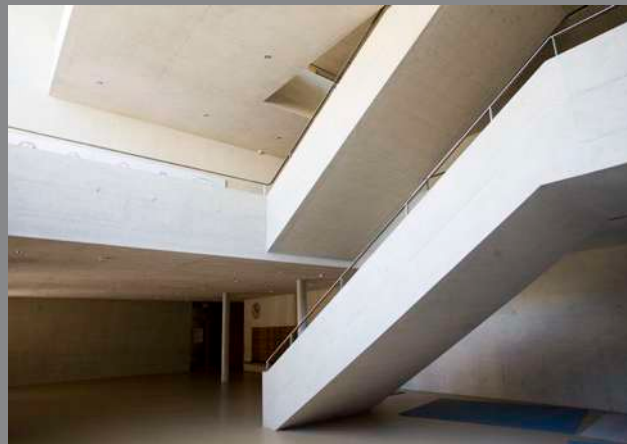

ÉCOLE JOLLIEN

MAÎTRE D'OUVRAGE COMMUNE DE CONFIGNON

ARCHITECTE MARTI ARCHITECTE

INGÉNIEUR M. BUFFO

TYPE D'OUVRAGE Ecole en béton apparent

ADRESSE Chemin des Hutins
Confignon

CONSTRUCTION 2003-2004

CONCEPTION Ecole en béton apparent
teinté jaune



GROS ŒUVRE

OUVRAGES D'ARTS

PONT HANS-WILSDORF

PONT DE VESSY

PONT PRÉ-BOIS

PONT VALOMBRÉ

PONT DU VENGERON

PONT SUR LA VERSOIX

TRANCHÉE COUVERTE DE SACONNEX-D'ARVE

TRANCHÉE COUVERTE D'ARARE

TRANCHÉE COUVERTE DE CONFIGNON



Construction Perret SA

Route de Bois-de-Bay 38 – 1242 Satigny

Tél. +41 (0)22 306 17 17 – cpsa@cpsa.ch – www.cpsa.ch

PONT HANS-WILSDORF

MAÎTRE D'OUVRAGE FONDATION HANS WILSDORF

ARCHITECTE ATELIER D'ARCHITECTURE
BRODBECK-ROULET SA

INGÉNIEUR AMSLER & BOMBELI SA

TYPE D'OUVRAGE Ouvrage d'art
Pont sur l'Arve

ADRESSE Rue Hans-Wilsdorf
1227 Acacias

CONSTRUCTION 2010-2012

CONCEPTION Pont sans pile avec tablier
précontraint et structure
métallique complexes



PONT DE VESSY

MAÎTRE D'OUVRAGE	D.C.T.I.
ARCHITECTE	OLIVIER ORTHS
INGÉNIEUR	EDMS SA
TYPE D'OUVRAGE	Entretien d'un pont
ADRESSE	Route de Vessy
CONSTRUCTION	2009
CONCEPTION	Travaux d'entretien d'un pont



PONT PRÉ-BOIS

MAÎTRE D'OUVRAGE	D.C.T.I.
ARCHITECTE	GROUPEMENT MAGNET
TYPE D'OUVRAGE	2 ponts
ADRESSE	Carrefour route de Meyrin - route Pré-Bois
CONSTRUCTION	2009
CONCEPTION	Réalisation de deux ponts d'une longueur de 80 mètres chacun



PONT VALOMBRÉ

MAÎTRE D'OUVRAGE	D.C.T.I.
INGÉNIEUR	GROUPEMENT MAGNET
TYPE D'OUVRAGE	Pont
ADRESSE	Route de Meyrin, autoroute Valombré
CONSTRUCTION	2008-2009
CONCEPTION	Elargissement d'un pont sur autoroute pour passage du tram



PONT DU VENERON

MAÎTRE D'OUVRAGE	ETAT DE GENÈVE
INGÉNIEUR	GUSCETTI & TOURNIER SA
TYPE D'OUVRAGE	Pont autoroutier 4 voies
ADRESSE	Quartier du Vengeron Genève
CONSTRUCTION	2005

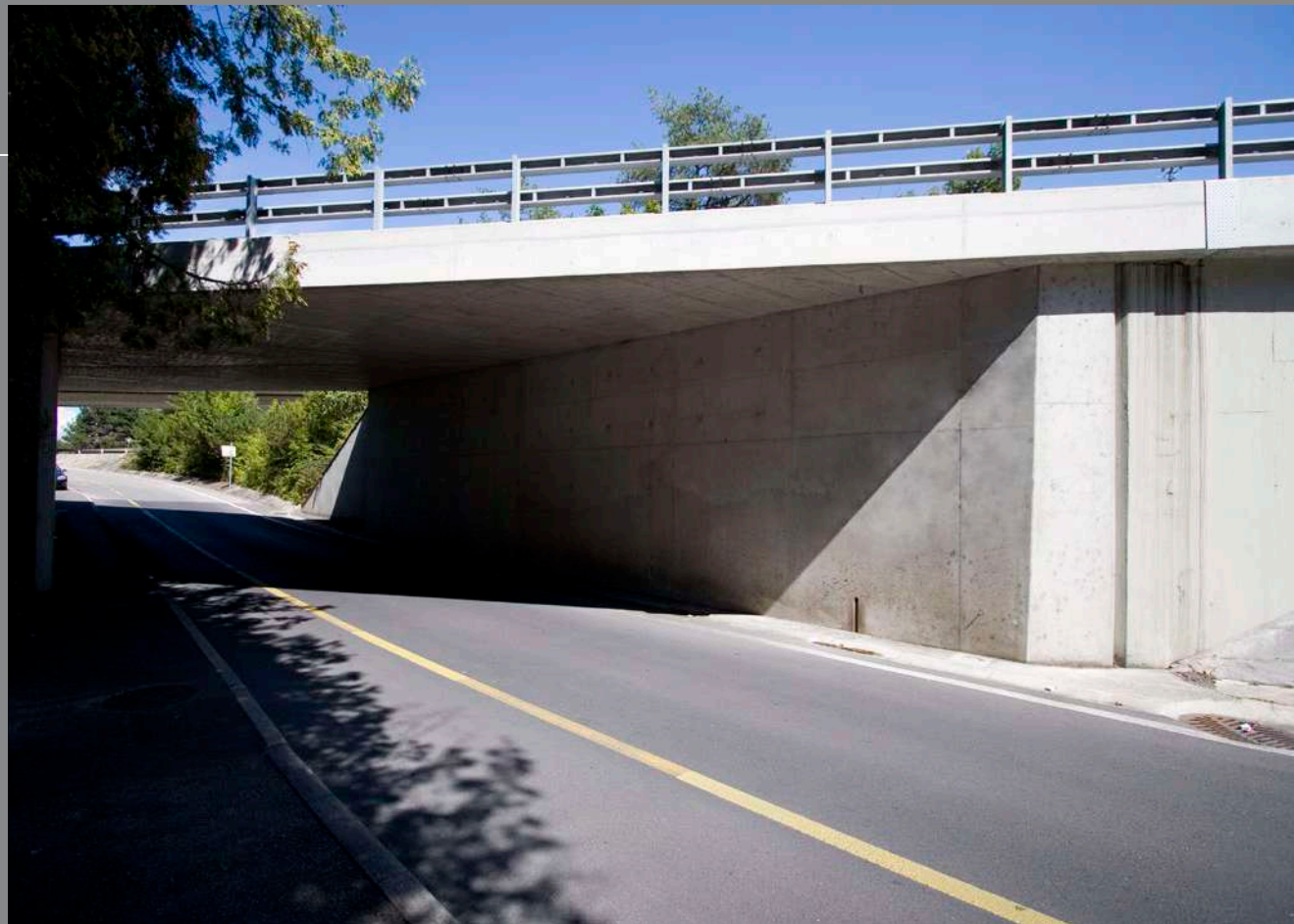

PONT SUR LA VERSOIX

MAÎTRE D'OUVRAGE ETAT DE GENÈVE

INGÉNIEUR TREMBLET SA

TYPE D'OUVRAGE Elargissement pont
6 voies autoroutier

ADRESSE Versoix

CONSTRUCTION 1997



TRANCHÉE COUVERTE DE SACONNEX-D'ARVE

MAÎTRE D'OUVRAGE	ÉTAT DE GENÈVE
INGÉNIEUR	GUSCETTI & TOURNIER SA
TYPE D'OUVRAGE	Tranchée couverte à 4 voies
ADRESSE	Saconnex-d'Arve (GE)
CONSTRUCTION	1995-1997



TRANCHÉE COUVERTE D'ARARE

MAÎTRE D'OUVRAGE ÉTAT DE GENÈVE
INGÉNIEUR EPARS ET DEVAUD SA
TYPE D'OUVRAGE Tranchée couverte 4 voies
ADRESSE Arare (GE)
CONSTRUCTION 1995-1997



TRANCHÉE COUVERTE DE CONFIGNON

MAÎTRE D'OUVRAGE	ÉTAT DE GENÈVE
INGÉNIEUR	SANSONNENS SA
TYPE D'OUVRAGE	Portail sud du tunnel autoroutier
ADRESSE	Confignon (GE)
CONSTRUCTION	1990

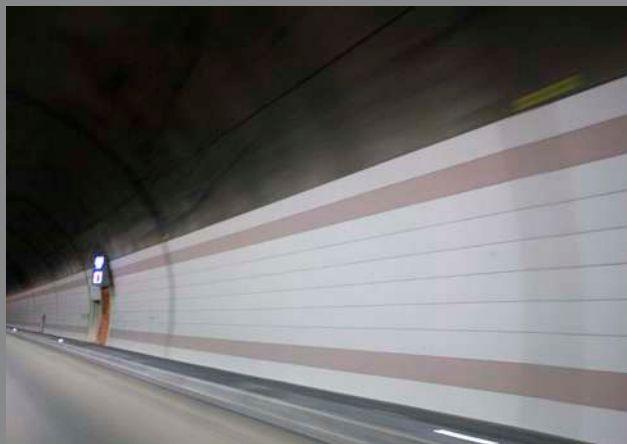

GROS ŒUVRE

BÂTIMENTS & LOGEMENTS

CHAPELLE - LES SCIERS
RESIDENCE JEAN-SIMONET
CROISSANT D
VIEUSSEUX – BATIMENT A
VIEUSSEUX – BATIMENT G
TOUR OPALE
VERGERS A14
VERGERS A13
JEAN-LOUIS PREVOST 8 A 14
JEAN-LOUIS PREVOST 16
VERGERS – B4
VERGERS A11-A12
TOUR C2
JEAN-JACQUES RIGAUD
ROUTE DE SAINT-JULIEN
LA CHAPELLE 2
VERGERS B6
VERGERS B13

THONON 49
THONON 45-47
ATHÉNÉE 22-26
VERGERS B14-B12-B11-B10
LE CLOS DE PINCHAT
JONC 2-4
VELOURS 22
PRÉ-DU-COUVENT
L'EMPORIUM
TERROUX
LMI DU PARC
DANIEL-IHLY
LES CÈDRES DE COLOGNY
LES RÉSIDENCES DU BACH
LES COMMUNAILLES
JONCTION DEUX-PONTS/FALAISES
IHLY
LES HAUTS DE MALAGNOU

LA TULETTE
MAISON DES ÉTUDIANTS
TATTES-BRÛLÉES
SORET-ROD
VIGNE-ROUGE
CALLE 15
BOIS GENTIL
FONDATION JEAN DUTOIT
EDMOND-VAUCHER
LUCHEPELET
TREMBLEY
FALAISES-PÊCHERIES
CURÉ-BAUD
MARBRIERS II
BOIS CARRÉ
MAISONNEUVE
LA CHENAIE, LA COLLINE
L'ÉCU

RHÔNE-ARVE COOPÉRATION
PONT-BUTIN
MAUVERNAY II
MONT-SOLEIL
FLORISSANT 97
MILICE II
CRESSY 6.1
TAMBOURINE L7
LES OUCHES
GRANGE-COLLOMB L4-L5
RÉSIDENCE LES CÈDRES
MARBRIERS
MARTINET
PONT-CÉARD



CHAPELLE - LES SCIERS

MAÎTRE D'OUVRAGE	SI NATACHA
ARCHITECTE	BASSI, CARELLA, MARELLO ARCH.
ENTREPRISE GÉNÉRALE	HESTIA CONSTRUCTION SA
INGÉNIEUR	THOMAS JUNDT INGÉNIEURS CIVILS SA
TYPE D'OUVRAGE	Complexe immobilier de 190 logements
ADRESSE	Chemin de l'Essartage 1228 Plan-les-Ouates
CONSTRUCTION	2019-2021

CONCEPTION 4 immeubles jusqu'à 7 étages pour un total de 190 logements neufs dans le nouveau quartier des Sciers à Plan-les-Ouates. 2 niveaux de sous-sol parking commun. Cages d'escaliers en béton apparent type. 4 Façade préfabriquée en béton – escaliers préfabriqués – piliers préfabriqués



Construction Perret SA



RESIDENCE JEAN-SIMONET CROISSANT D

MAÎTRE D'OUVRAGE UTILITA MANAGEMENT GMBH

ARCHITECTE CERUTTI ARCHITECTES SA

ENTREPRISE GÉNÉRALE CONSTRUCTION PERRET SA

INGÉNIEUR THOMAS JUNDT SA

TYPE D'OUVRAGE Immeuble locatifs
Rez + 6 étages +
2 niveaux de sous-sol

ADRESSE Ch. du Croissant 14-16
1214 Vernier

CONSTRUCTION 2019-2020

CONCEPTION Travaux de béton armé, maçonnerie,
Immeuble de 40 logements + garages souterrains.
Eléments porteur de façade préfabriquée
sandwich. Balcons et escaliers préfabriqués



Construction Perret SA



VIEUSSEUX — BATIMENT A

MAÎTRE D'OUVRAGE SCHG

ARCHITECTE GIORGIS RODRIGUEZ
ARCHITECTES SARL

INGÉNIEUR EDMS

TYPE D'OUVRAGE Bâtiment d'habitation
avec parking commun

ADRESSE Route des Franchises 32
1203 Genève

CONSTRUCTION 2018-2020

CONCEPTION Bâtiment de 80 logements
en forme V. 3 sous-sols – 1 rez-de-chaussée
et 8 étages. Façades préfabriquées avec
élément jusqu'à 12 t. – 8 rampes intérieures
pour distribution demi-niveaux parkings



VIEUSSEUX — BATIMENT G

MAÎTRE D'OUVRAGE FLPAI

ARCHITECTE AAG ARCHITECTES SA

INGÉNIEUR EDMS

TYPE D'OUVRAGE Logements pour personnes
âgées et invalides

ADRESSE Route des Franchises 28
1203 Genève

CONSTRUCTION 2018-2019

CONCEPTION Bâtiment de 48 logements en
forme de pentagone. 1 sous-sol – 1 rez-de-chaussée
et 8 étages. Façades préfabriquées panneaux
sandwich et placage. Atrium monumental en béton
apparent type 4. Béton teinté dans la masse



TOUR OPALE

MAÎTRE D'OUVRAGE CFF IMMOBILIER SA

ARCHITECTE LACATON & VASSAL

ENTREPRISE GÉNÉRALE HRS REAL ESTATE SA

INGÉNIEUR AB INGENIEURS SA

TYPE D'OUVRAGE Immeuble administratif,
commerces et logements

ADRESSE Chemin de la Gravière 7
1225 Chêne-Bourg

CONSTRUCTION 2018-2019

CONCEPTION Tour de 19 étages. 2 niveaux de sous-sol – 1 rez-de-chaussée – 1 mezzanine. Bureaux jusqu'au 5^e étage. Logement du 6^e au 19^e étage. Béton armé – maçonnerie, escaliers et coursives préfabriqués, cabines salles de bains préfabriqués – murs en bétons apparents type 4 – piliers préfabriqués. Gros-œuvre réalisé en 11 mois



Construction Perret SA



VERGERS A14

MAÎTRE D'OUVRAGE	FAMILLE DUNAND
ARCHITECTE	GROUPE H
ENTREPRISE GÉNÉRALE	CONSTRUCTION PERRET SA
INGÉNIEUR	PILLET SA
TYPE D'OUVRAGE	Immeubles locatifs 1 bâtiment de logements sur 9 niveaux, 130 logements
ADRESSE	Eco-quartier des Vergers Chemin des Arbères 1217 Meyrin
CONSTRUCTION	2018-2019
CONCEPTION	Structure béton armé, porteurs et dalles. Façade ventilée avec parement éternit. Balcons et loggias exécutés sur place avec parapet préfabriqué teinté blanc Minergie A



VERGERS A13

MAÎTRE D'OUVRAGE	FAMILLE DUNAND
ARCHITECTE	DOMINIQUE GRENIER
ENTREPRISE TOTALE	CONSTRUCTION PERRET SA
INGÉNIEUR	PILLET SA
TYPE D'OUVRAGE	Immeubles locatifs 1 bâtiment de logements sur 9 niveaux, 103 logements
ADRESSE	Eco-quartier des Vergers Chemin des Arbères 1217 Meyrin
CONSTRUCTION	2017-2019
CONCEPTION	Structure béton armé, porteurs et dalles. Façade ventilée avec parement éternit. Balcons arrondis exécutés en place en bétons apparents type 4. Minergie A



JEAN-LOUIS PREVOST 8 A 14

MAÎTRE D'OUVRAGE PATP. PERRET & MARTIN

ARCHITECTE NOMOS GROUPEMENT
D'ARCHITECTES

INGÉNIEUR PILLET SA

TYPE D'OUVRAGE Immeuble locatifs
Rez + 8 étages +
2 niveaux de sous-sol

ADRESSE Ch. du Dr J.-L. Prévost 8 à 14
1202 Petit-Saconnex

CONSTRUCTION 2018

CONCEPTION Travaux de béton armé, maçonnerie.
Cage d'escaliers en béton apparent type 4.
Escaliers, balcons avec parapets intégrés,
placages grande hauteur jusque 10 m et
façades préfabriquées sandwich



JEAN-LOUIS PREVOST 16

MAÎTRE D'OUVRAGE	FVGLS
ARCHITECTE	GROUPE 8
INGÉNIEUR	THOMAS JUNDT SA
TYPE D'OUVRAGE	Immeuble locatif 1 sous-sol + rez + 8 étages en forme de losange
ADRESSE	Ch. du Dr. Jean-Louis Prevost 16 1202 Petit-Saconnex
CONSTRUCTION	2018
CONCEPTION	Travaux de béton armé, maçonnerie. Cage d'escaliers en béton apparent type 4. Escaliers, façades et parapets préfabriqués



Construction Perret SA



VERGERS – B4

MAÎTRE D'OUVRAGE SOCIÉTÉ PHILIPPE DUNAND
LES VERGERS SA

ARCHITECTE GROUPE H

ENTREPRISE TOTALE CONSTRUCTION PERRET SA

INGÉNIEUR PILLET SA

TYPE D'OUVRAGE Immeuble de 18 logements
(12 ZD-LOC, 6 PPE) et 2 arcades commerciales
Rez + 4 et 1 niveau de sous-sol

ADRESSE Eco-quartier des Vergers
Promenade des Apprentis 2
1217 Meyrin

CONSTRUCTION 2017-2018

CONCEPTION Structure béton armé
Balcons coulés en place avec parapets préfabriqués
Façade ventilée avec parement Eternit
Cage d'escalier en béton apparent type 4
Minergie A



Construction Perret SA



VERGERS A11-A12

MAÎTRE D'OUVRAGE	COOP. CODHA
ARCHITECTE	BELLMANN ARCHITECTURE
ENTREPRISE GÉNÉRALE	HRS REAL ESTATE SA
INGÉNIEUR	OTT & ULDRY SÀRL
TYPE D'OUVRAGE	Immeubles locatifs. 2 bâtiments de logements sur 9 niveaux. 192 logements
ADRESSE	Eco-quartier des Vergers Chemin des Arbères 1217 Meyrin
CONSTRUCTION	2017-2018
CONCEPTION	Structure béton armé, porteurs et dalles. Façade préfabriquée en bois. Balcons métalliques. Espaces de vie en communauté. Atriums



Construction Perret SA



TOUR C2

MAÎTRE D'OUVRAGE	PRIVÉS
ARCHITECTE	GROUPE H
ENTREPRISE TOTALE	CONSTRUCTION PERRET SA
INGÉNIEUR	CHARPENTE CONCEPT & DMC
TYPE D'OUVRAGE	Immeuble de logements
ADRESSE	Quartier des Vergers 1217 Meyrin
CONSTRUCTION	2016-2018
CONCEPTION	99 logements avec locaux commerciaux Minergie A Garde-corps photovoltaïque Façade Lucido



JEAN-JACQUES RIGAUD

MAÎTRE D'OUVRAGE FLORISSANA SA

ARCHITECTE NOMOS GROUPEMENT
D'ARCHITECTES SA

ENTREPRISE GÉNÉRALE STEINER SA

INGÉNIEUR 2M INGÉNIERIE CIVILE SA

TYPE D'OUVRAGE Ensemble résidentiel
de 7 bâtiments R + 4
avec parking enterré général

ADRESSE Rue Jean-Jacques Rigaud 55
1224 Chêne-Bougeries

CONSTRUCTION 2016-2017

CONCEPTION Bâtiments structure en
béton armé, piliers, balcons,
escaliers préfabriqués



Construction Perret SA



ROUTE DE SAINT-JULIEN

MAÎTRE D'OUVRAGE VIGNE-ROUGE SA

ARCHITECTE CARLO STEFFEN

INGÉNIEUR B. DEVAUD SA

TYPE D'OUVRAGE Construction d'un immeuble
de logements et bureaux

ADRESSE Route de Saint-Julien 5
1227 Carouge

CONSTRUCTION 2016-2017

CONCEPTION Façades pignon en béton
apparent avec empreinte bois
Sous-face de dalles
coursives type IV



Construction Perret SA



LA CHAPELLE 2

- MAÎTRE D'OUVRAGE** FPLM (FONDATION PRIVÉE DE LOYERS MODÉRÉS)
FBBR (FONDATION BERTHE BONNA-RAPIN)
- ARCHITECTE** LRS ARCHITECTES
- INGÉNIEUR** B+S INGÉNIEURS CONSEILS SA
- TYPE D'OUVRAGE** Construction de 4 immeubles et d'un parking
- ADRESSE** Chemin Le Sapay 12
1212 Grand-Lancy
- CONSTRUCTION** 2015-2017
- CONCEPTION** Parking avec surfaces multi-facettes et coffrage murs 1 face contre existant dans l'embaras des pieux. Immeubles avec façades préfabriquées type « Tetris »



Construction Perret SA



VERGERS B6

MAÎTRE D'OUVRAGE FONDATIONS IMMOBILIÈRES
DE DROIT PUBLIC

ARCHITECTE BUREAU SSR3

ENTREPRISE GÉNÉRALE PILLET SA

INGÉNIEUR PILLET SA

TYPE D'OUVRAGE Construction d'un immeuble de
34 appartements + sous-sol,
sous-sol/Rez + 4 étages

ADRESSE Ecoquartier des Vergers
Meyrin

CONSTRUCTION 2015-2016

CONCEPTION Ouvrage en béton armé, balcons
et escaliers préfabriqués



VERGERS B13

MAÎTRE D'OUVRAGE FONDATIONS NOUVEAU MEYRIN

ARCHITECTE FAVRE & GUTH SA

ENTREPRISE GÉNÉRALE MVT ARCHITECTES SA

INGÉNIEUR BG INGÉNIEURS SA

TYPE D'OUVRAGE Construction d'un immeuble de 33 appartements + crèche au RDC + sous-sol, sous-sol/Rez + 4 étages

ADRESSE Ecoquartier des Vergers Meyrin

CONSTRUCTION 2015-2016

CONCEPTION Ouvrage en béton armé, balcons et escaliers préfabriqués



Construction Perret SA



THONON 49

MAÎTRE D'OUVRAGE	PRIVÉS
ARCHITECTE	FAVRE & GUTH SA
ENTREPRISE TOTALE	CONSTRUCTION PERRET SA
INGÉNIEUR	AMSLER ET BOMBELI SA
TYPE D'OUVRAGE	Immeuble de logements
ADRESSE	Route de Thonon 49 1222 Vérenaz
CONSTRUCTION	2015-2016
CONCEPTION	9 appartements PPE de haut standing Arcade immeuble Minergie



THONON 45-47

MAÎTRE D'OUVRAGE	PRIVÉS
ARCHITECTE	FAVRE & GUTH SA
ENTREPRISE GÉNÉRALE	CONSTRUCTION PERRET SA
INGÉNIEUR	AMSLER ET BOMBELI SA
TYPE D'OUVRAGE	Surélévation
ADRESSE	Route de Thonon 45-47 1222 Vérenaz
CONSTRUCTION	2015-2016
CONCEPTION	Surélévation d'un étage Appartements locatifs



ATHÉNÉE 22-26

MAÎTRE D'OUVRAGE	PRIVÉS
ARCHITECTE	PIERRE AMBROSETTI SA
ENTREPRISE TOTALE	CONSTRUCTION PERRET SA
INGÉNIEUR	ESM INGÉNIEURIE SA
TYPE D'OUVRAGE	Surélévation de 2 immeubles
ADRESSE	Rue de l'Athénée 22-26 1206 Genève
CONSTRUCTION	2015-2016
CONCEPTION	Surélévation de deux étages et rénovation Construction de 8 appartements locatifs



Construction Perret SA



VERGERS

B14-B12-B11-B10

MAÎTRE D'OUVRAGE	PILLET SA
ARCHITECTE	FAVRE & GUTH SA
ENTREPRISE GÉNÉRALE	PILLET SA
INGÉNIEUR	PILLET SA
TYPE D'OUVRAGE	Construction d'immeubles de 133 appartements, commerces et sous-sol, sous-sol/Rez + 4 à 5 étages
ADRESSE	Ecoquartier des Vergers à Meyrin
CONSTRUCTION	2014-2016
CONCEPTION	Ouvrage en béton armé, balcons et escaliers préfabriqués



LE CLOS DE PINCHAT

MAÎTRE D'OUVRAGE	PRIVÉS
ARCHITECTE	BR ARCHITECTES ASSOCIÉS SA
ENTREPRISE GÉNÉRALE	CONSTRUCTION PERRET SA
INGÉNIEUR	T-INGÉNIERIE SA
TYPE D'OUVRAGE	Immeubles de logements
ADRESSE	Chemin de Pinchat 3-5-7 1227 Carouge
CONSTRUCTION	2014-2016
CONCEPTION	111 appartements PPE avec parkings HPE



JONC 2-4

MAÎTRE D'OUVRAGE	PRIVÉS
ARCHITECTE	ESTRAVAGANZA ARCHITECTES SA
ENTREPRISE TOTALE	CONSTRUCTION PERRET SA
INGÉNIEUR	OTT ET ULDRY SARL
TYPE D'OUVRAGE	Immeuble de logements
ADRESSE	Chemin du Jonc 2-4 1216 Cointrin
CONSTRUCTION	2014-2016
CONCEPTION	20 appartements PPE Minergie



VELOURS 22

MAÎTRE D'OUVRAGE	FONDATION ARMÉNIA
ARCHITECTE	GANDOLFI & CILACIAN ARCHITECTES EPFL SIA
ENTREPRISE GÉNÉRALE	CONSTRUCTION PERRET SA
INGÉNIEUR	PILLET SA
TYPE D'OUVRAGE	Immeuble de logements
ADRESSE	Chemin du Velours 22 1231 Conches
CONSTRUCTION	2014-2016
CONCEPTION	19 logements ZDLOC, 11 logements HBM et parking souterrain



Construction Perret SA



PRÉ-DU-COUVENT

MAÎTRE D'OUVRAGE	LG3 CONSTRUCTION SA
ARCHITECTE	CERUTTI ARCHITECTES
INGÉNIEUR	SBING SA
TYPE D'OUVRAGE	3 immeubles de logements jusqu'à 9 étages
ADRESSE	Chemin du Pré-du-Couvent 1224 Chêne-Bougeries
CONSTRUCTION	2014-2015
CONCEPTION	110 appartements en PPE 65 appartements en HM Parking commun en sous-sol 2000 m ² de surface commerciale



L'EMPORIUM

MAÎTRE D'OUVRAGE	PRIVÉS
ARCHITECTE	ARDIN & ZUFFEREY SA
ENTREPRISE TOTALE	CONSTRUCTION PERRET SA
INGÉNIEUR	THOMAS JUNDT INGÉNIEURS CIVILS SA
TYPE D'OUVRAGE	Immeuble de logements
ADRESSE	Quartier de la Petite-Prairie 1260 Nyon
CONSTRUCTION	2013-2015
CONCEPTION	72 logements, 3 arcades en PPE et parking souterrain



Construction Perret SA



TERROUX

MAÎTRE D'OUVRAGE	COOPÉRATIVE RHÔNE-ARVE (4 ET 4A) MOSER SA (4B)
ARCHITECTE	DE GIOVANNINI SA (4 ET 4A) CLM-ARCHITECTES (4B)
INGÉNIEUR	PIERRE MOSER
TYPE D'OUVRAGE	Bâtiment d'habitations Sous-sol, rez et 6 niveaux
ADRESSE	4, 4A, 4B, chemin Terroux 1217 Meyrin
CONSTRUCTION	2014
CONCEPTION	Murs et dalles en béton Balcons béton apparent réalisés en place



LMI DU PARC

MAÎTRE D'OUVRAGE SOCIÉTÉ COOPÉRATIVE
D'HABITATIONS GENÈVE (SCHG)
ET BENEDICT HENTSCH

ARCHITECTE ATELIER D'ARCHITECTURE
BRODBECK-ROULET SA

INGÉNIEUR INGENI SA

TYPE D'OUVRAGE Immeuble de logements
HM et PPE

ADRESSE Chemin des Sports 70 à 80
1203 Genève

CONSTRUCTION 2013-2014

CONCEPTION Immeuble avec 2 niveaux de
sous-sols, rez et 8 étages
avec 6 montées d'escaliers



DANIEL-IHLY

MAÎTRE D'OUVRAGE	PRIVÉS
ARCHITECTE	FAVRE & GUTH SA
ENTREPRISE TOTALE	CONSTRUCTION PERRET SA
INGÉNIEURS	PILLET SA B. OTT & C. ULDRY SÀRL
TYPE D'OUVRAGE	Immeuble de logements
ADRESSE	Chemin Daniel-Ihly 7 1213 Petit-Lancy
CONSTRUCTION	2012-2014
CONCEPTION	14 appartements en PPE et parking souterrain



LES CÈDRES DE COGNAY

MAÎTRE D'OUVRAGE	PROMOTIONS IMMOBILIÈRES COGNAY GENÈVE SA
ARCHITECTE	AS.DZ. & ARCHITECTES ASSOCIÉS SA
ENTREPRISE GÉNÉRALE	HESTIA SA
INGÉNIEURS	B+S INGÉNIEURS CONSEILS SA ET PIERRE MOSER
TYPE D'OUVRAGE	10 immeubles de logements
ADRESSE	Route de Vandœuvres 6, 8 Chemin de la Tulette 1, 3, 3A-3F 1233 Cognay
CONSTRUCTION	2012-2014
CONCEPTION	Sous-sol parking, rez-de-chaussée et 6-11 étages



Construction Perret SA



LES RÉSIDENCES DU BACH

MAÎTRE D'OUVRAGE COOPÉRATIVE DU GRAND-PUITS

ARCHITECTE FAVRE & GUTH SA

ENTREPRISE GÉNÉRALE PILLET SA

INGÉNIEUR SBING SA

TYPE D'OUVRAGE Bâtiments d'habitations

ADRESSE Chemin du Bac 4
1213 Petit-Lancy

CONSTRUCTION 2012-2013-2014

CONCEPTION 2 bâtiments de sous-sol
+ rez + 6 étages



LES COMMUNAILLES

MAÎTRE D'OUVRAGE	FONDATION IMMOBILIÈRE DE LA VILLE D'ONEX (FIVO)
ARCHITECTE	CLR ARCHITECTES SA
INGÉNIEUR	AB INGÉNIEURS SA
TYPE D'OUVRAGE	Immeuble locatif
ADRESSE	Rue Comte-Géraud 4-6 1213 Onex
CONSTRUCTION	2012-2013
CONCEPTION	Sous-sol parking, rez-de-chaussée et 8 étages, éléments préfabriqués en façade à pose complexe à la façon « Tetris »



Construction Perret SA



JONCTION DEUX-PONTS / FALAISES

MAÎTRE D'OUVRAGE COOPÉRATIVE RHÔNE-ARVE

DIRECTION DES TRAVAUX CONSTRUCTION PERRET SA

ARCHITECTE H. DE GIOVANNINI SA

INGÉNIEUR SCHAEFFER & BARTOLINI SA

TYPE D'OUVRAGE Bureaux, logement étudiant,
logement social, PPE

ADRESSE Rue des Falaises /
Rue des Deux-Ponts
1205 Genève

CONSTRUCTION 2012-2013

CONCEPTION Bureaux, 45 logements,
dépollution site



IHLy

MAÎTRE D'OUVRAGE COOPÉRATIVE VERGERS
DE CHAMPLONG ET
CONSTRUCTION PERRET SA

ARCHITECTES ESTRAVAGANZA ARCHITECTES SA
ET FAVRE & GUTH SA

INGÉNIEUR B. OTT & C. ULDRY SÀRL

TYPE D'OUVRAGE Bâtiment d'habitations

ADRESSE Chemin Daniel-Ihly 9
1213 Petit-Lancy

CONSTRUCTION 2012-2013

CONCEPTION Sous-sol, rez-de-chaussée,
6 étages



Construction Perret SA



LES HAUTS DE MALAGNOU

MAÎTRE D'OUVRAGE	CAISSE DE PRÉVOYANCE PROFESSIONNELLE ET SOCIALE (CPPS)
ARCHITECTE	LUSCHER ARCHITECTES SA
INGÉNIEUR	INGENI SA
TYPE D'OUVRAGE	4 immeubles de logements et 1 immeuble administratif
ADRESSE	Route de Malagnou 101-123 Chemin de la Chevillarde 41-53 1224 Chêne-Bougeries
CONSTRUCTION	2011-2013
CONCEPTION	3 sous-sol garage, rez-de-chaussée et 6 niveaux



LA TULETTE

MAÎTRE D'OUVRAGE PRIVÉ

ARCHITECTE ATELIER D'ARCHITECTURE
BRODBECK-ROULET SA

ENTREPRISE GÉNÉRALE CONSTRUCTION PERRET SA

INGÉNIEUR INGENI SA

TYPE D'OUVRAGE Immeuble de logements

ADRESSE Route de Vandœuvres 10-12-14-16
1223 Cologny

CONSTRUCTION 2011-2013

CONCEPTION Construction de 4 immeubles
de logements locatifs
de 98 appartements et
un parking couvert de 117 places



MAISON DES ÉTUDIANTS

MAÎTRE D'OUVRAGE INSTITUT DES HAUTES ÉCOLES
INTERNATIONALES ET DU
DÉVELOPPEMENT (IHEID)

ARCHITECTE LACROIX-CHESSEX
ARCHITECTES

INGÉNIEURS B. OTT & C. ULDRY SÀRL
+ THOMAS JUNDT
INGÉNIEURS CIVILS SA

TYPE D'OUVRAGE Immeuble locatif

ADRESSE Avenue de France
Genève

CONSTRUCTION 2011-2012

CONCEPTION Ensemble résidentiel,
rez-de-chaussée et 9 étages de
135 logements pour les étudiants



Construction Perret SA



TATTES-BRÛLÉES

MAÎTRE D'OUVRAGE	PILLET SA
ARCHITECTE	ANDEREGG & RINALDI
INGÉNIEUR	PILLET SA
TYPE D'OUVRAGE	2 immeubles, locatif et PPE
ADRESSE	Chemin des Tattes-Brûlées 11 1213 Petit-Lancy
CONSTRUCTION	2011-2012
CONCEPTION	2 immeubles sur deux niveaux de sous-sol parking, rez-de-chaussée et 6 niveaux



SORET-ROD

MAÎTRE D'OUVRAGE	PROMOTION SORET ROD
ARCHITECTE	GROUP H BUREAU ÉTUDES INTÉGRALES
INGÉNIEUR	SCHAEFFER & BARTOLINI SA
TYPE D'OUVRAGE	Immeuble logements et PPE
ADRESSE	Avenue de Soret 1203 Genève
CONSTRUCTION	2011
CONCEPTION	Immeuble locatif et PPE, rez-de-chaussée, 4 étages avec 1 niveau de sous-sol



VIGNE-ROUGE

MAÎTRE D'OUVRAGE	EDMOND & PATRICK DUVERNAY
ARCHITECTE	CARLO STEFFEN
INGÉNIEUR	PERRETTEN ET MILLERET SA
TYPE D'OUVRAGE	4 immeubles locatifs
ADRESSE	Chemin de la Vigne-Rouge 1 à 23 1227 Carouge
CONSTRUCTION	2011
CONCEPTION	Sous-sol général, rez-de-chaussée et 6 niveaux



CALLE 15

MAÎTRE D'OUVRAGE	PILLET SA / SOCIÉTÉ COOPÉRATIVE LES AILES
ARCHITECTE	G. DUBOULE ARCHITECTE
ENTREPRISE GÉNÉRALE	PILLET SA
INGÉNIEUR	PILLET SA
TYPE D'OUVRAGE	Immeuble locatif et commercial
ADRESSE	Rue de la Calle 15 1213 Onex
CONSTRUCTION	2010-2011
CONCEPTION	2 sous-sols parking, rez-de-chaussée, arcades commerciales et bureaux, et 9 étages



BOIS GENTIL

MAÎTRE D'OUVRAGE	BROLLET SA
ARCHITECTE	HERVÉ DE GIOVANNINI SA
INGÉNIEUR	PERRETTEN ET MILLERET SA
TYPE D'OUVRAGE	2 immeubles, locatif et PPE
ADRESSE	Avenue Ernest-Pictet 1203 Genève
CONSTRUCTION	2010
CONCEPTION	Sous-sol général, rez-de-chaussée et 6 niveaux



Construction Perret SA



FONDATION JEAN DUTOIT

MAÎTRE D'OUVRAGE	FONDATION JEAN DUTOIT
ARCHITECTES	BURCKHARDT + PARTNER SA – MEIER & ASSOCIÉS ARCHITECTES SA
INGÉNIEUR	THOMAS JUNDT INGÉNIEURS CIVILS SA
TYPE D'OUVRAGE	Immeuble locatif
ADRESSE	Route de Meyrin 17 à 29 1202 Genève
CONSTRUCTION	2010
CONCEPTION	Parking sur deux niveaux, rez-de-chaussée plus 6 étages



EDMOND-VAUCHER

MAÎTRE D'OUVRAGE J.-L. & D. ARDIN
FONDATION HBM E. DUPONT

ARCHITECTE J.-L. & D. ARDIN

ENTREPRISE GÉNÉRALE IMPLÉNIA SA

INGÉNIEUR EDMS SA

TYPE D'OUVRAGE Immeuble locatif

ADRESSE Rue Edmond-Vaucher 13-13C
1214 Vernier

CONSTRUCTION 2009-2010

CONCEPTION 1 sous-sol,
rez-de-chaussée et 4 niveaux



Construction Perret SA



LUCHEPELET

MAÎTRE D'OUVRAGE CTT ÉDIFICATIONS SA
ARCHITECTE ROULIN & VIANU SA
INGÉNIEUR BARTHASSAT BAILO SA
TYPE D'OUVRAGE Immeubles locatifs
ADRESSE Route d'Aire-la-Ville 18
CONSTRUCTION 2009



TREMBLEY

MAÎTRE D'OUVRAGE CONSTRUCTION PERRET SA

DIRECTION DES TRAVAUX BERIC SA

ARCHITECTE FAVRE & GUTH SA

INGÉNIEUR PILLET SA

TYPE D'OUVRAGE Immeubles de logements PPE

ADRESSE Avenue de Trembley 5-7

CONSTRUCTION 2009

CONCEPTION Immeuble comprenant
1 sous-sol, 1 rez inférieur
semi-enterré, 1 rez supérieur,
4 étages et 1 attique des balcons
tout le long des façades



FALAISES-PÊCHERIES

MAÎTRE D'OUVRAGE	PRIVÉ
ARCHITECTE	DVK ARCHITECTES
INGÉNIEUR	ESM GROUP
TYPE D'OUVRAGE	Reconstruction et réhabilitation d'un ensemble d'immeubles
ADRESSE	Rue des Falaises 2
CONSTRUCTION	2009
CONCEPTION	Réalisation 1 sous-sol, 1 rez-de-chaussée, 5 étages et 1 attique Haut standing



CURÉ-BAUD

MAÎTRE D'OUVRAGE	PILLET SA
ARCHITECTE	JUCKER SA
INGÉNIEUR	PILLET SA
TYPE D'OUVRAGE	Immeubles locatifs
ADRESSE	Avenue Curé-Baud
CONSTRUCTION	2009



MARBRIERS II

MAÎTRE D'OUVRAGE	C.I.A.
ARCHITECTE	JACQUES BUGNA SA
ENTREPRISE GÉNÉRALE	STEINER SA
INGÉNIEUR	THOMAS JUNDT INGÉNIEURS CIVILS SA
TYPE D'OUVRAGE	3 bâtiments locatifs
ADRESSE	Avenue du Cimetière
CONSTRUCTION	2009
CONCEPTION	1 parking enterré, 1 sous-sol, 1 rez-de-chaussée et 5 étages



BOIS CARRÉ

MAÎTRE D'OUVRAGE PROMOTIONS IMMOBILIÈRES
GENEVOISES SA

ARCHITECTE AS DZ ARCHITECTURE SA

ENTREPRISE GÉNÉRALE STEINER SA

INGÉNIEUR ZS INGÉNIEURS CIVILS SA

TYPE D'OUVRAGE Immeubles de logements
PPE et locatifs

ADRESSE Chemin des Bûcherons 10

CONSTRUCTION 2008-2009

CONCEPTION Réalisation de 4 immeubles
de logements de 2 étages
et parking en sous-sol



MAISONNEUVE

MAÎTRE D'OUVRAGE	SYNDICAT MAISONNEUVE
ARCHITECTES	J.-L. & D. ARDIN / FAVRE & GUTH SA
ENTREPRISE GÉNÉRALE	IMPLENIA SA
INGÉNIEURS	SCHAEFFER & BARTOLINI SA PILLET SA
TYPE D'OUVRAGE	2 immeubles locatifs
ADRESSE	Chemin de Maisonneuve 12 1214 Vernier
CONSTRUCTION	2008-2009
CONCEPTION	2 sous-sol garage, rez-de-chaussée et 6 niveaux

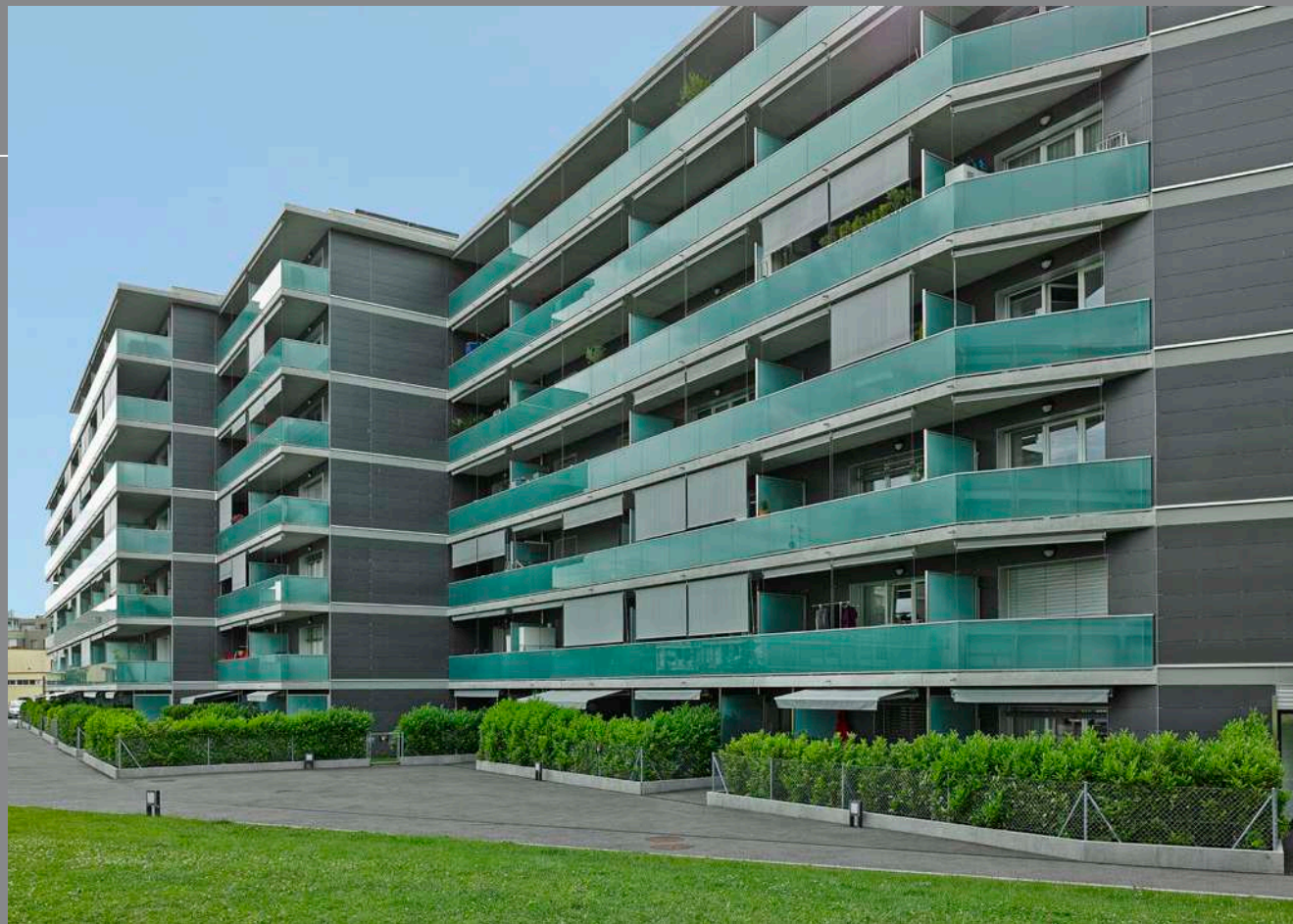

LA CHENAIE, LA COLLINE

MAÎTRE D'OUVRAGE	PRIVÉS
ARCHITECTES	ARDIN / GIRARDET
INGÉNIEUR	PILLET SA
TYPE D'OUVRAGE	Immeubles PPE
ADRESSE	Chemin de la Colline 31
CONSTRUCTION	2008-2009
CONCEPTION	Réalisation de 4 bâtiments de standing déclinés en 2 appartements au rez-de-chaussée, 2 appartements en 1 ^{er} étage et 1 appartement en attique, l'ensemble reposant sur un niveau de parking sous-terrain



L'ÉCU

MAÎTRE D'OUVRAGE	PRIVÉ
ARCHITECTE	BOTTGE & COLLABORATEURS
INGÉNIEUR	PILLET SA
TYPE D'OUVRAGE	4 immeubles locatifs
ADRESSE	Chemin de l'Écu 3-7 bis
CONSTRUCTION	2008
CONCEPTION	4 immeubles d'habitations avec 1 sous-sol, 1 rez-de-chaussée, 3 étages et 1 attique



RHÔNE-ARVE COOPÉRATION

MAÎTRE D'OUVRAGE COOPÉRATIVE RHÔNE-ARVE

ARCHITECTE DE GIOVANNINI SA

INGÉNIEUR GEOFICO SA

TYPE D'OUVRAGE Bâtiment locatif

ADRESSE Rue Edouard-Vallet 13

CONSTRUCTION 2008

CONCEPTION 1 parking au sous-sol,
1 rez-de-chaussée,
1 duplex 1^{er} étage et
1 duplex 2^e étage



PONT-BUTIN

MAÎTRE D'OUVRAGE	PRIVÉS
ARCHITECTE	BERIC SA
INGÉNIEUR	EDMS SA
TYPE D'OUVRAGE	Logements et administratif
ADRESSE	SI route du Pont-Butin Petit-Lancy
CONSTRUCTION	2006-2007
CONCEPTION	1 sous-sol, parking, rez et 3 étages



MAUVERNAY II

MAÎTRE D'OUVRAGE PRIVÉS

ARCHITECTE GROUP 8

INGÉNIEUR PILLET SA

TYPE D'OUVRAGE Logements

ADRESSE Route de Mauvernay
1196 Gland

CONSTRUCTION 2006-2007

CONCEPTION Ensemble d'immeubles
1 grand parking souterrain,
67 logements de 95 m² à 130 m²



MONT-SOLEIL

MAÎTRE D'OUVRAGE	PROMOTEURS PRIVÉS
ARCHITECTE	BERNARD ERBEIA
INGÉNIEURS	JEAN REGAD/PILLET SA
TYPE D'OUVRAGE	Immeubles locatifs PPE, haut standing
ADRESSE	Avenue Eugène-Pittard 46 Genève
CONSTRUCTION	2006
CONCEPTION	3 niveaux de sous-sol, rez-de-chaussée, 4 niveaux et attique, structure béton armé



FLORISSANT 97

MAÎTRE D'OUVRAGE	VFSA
ARCHITECTE	KMS ARCHITECTES
INGÉNIEUR	B. OTT & C. ULDRY SÀRL
TYPE D'OUVRAGE	Immeuble locatif
ADRESSE	Route de Florissant 97
CONSTRUCTION	2006
CONCEPTION	21 appartements 1 sous-sol avec parking, rez-de-chaussée et 7 étages



MILICE II

MAÎTRE D'OUVRAGE	PILLET SA
ARCHITECTE	FAVRE & GUTH SA
INGÉNIEUR	PILLET SA
TYPE D'OUVRAGE	Logements
ADRESSE	Chemin de la Milice 1228 Plan-les-Ouates
CONSTRUCTION	2005-2006
CONCEPTION	39 appartements 3 bâtiments avec sous-sol, rez-de-chaussée, 1 étage, attique tout le long, 1 mur antibruit de 190 mètres



CRESSY 6.1

MAÎTRE D'OUVRAGE PRIVÉS

ARCHITECTE SCHLUNEGGER

INGÉNIEUR SCHLUNEGGER

TYPE D'OUVRAGE Immeubles locatifs

ADRESSE Rue Edward-Vallet
1232 Cressy

CONSTRUCTION 2005

CONCEPTION 80 logements
1 sous-sol,
1 rez-de-chaussée et 3 étages



TAMBOURINE L7

MAÎTRE D'OUVRAGE COOPÉRATIVE D'HABITATION
GENÈVE

ARCHITECTE ANDEREGG & RINALDI

INGÉNIEUR SCHAEFFER & BARTOLINI SA

TYPE D'OUVRAGE Immeuble locatif

ADRESSE Chemin de la Tambourine
1227 Carouge

CONSTRUCTION 2004-2005

CONCEPTION Immeuble locatif
1 grand garage au sous-sol,
rez-de-chaussée et 7 étages



LES OUCHES

MAÎTRE D'OUVRAGE	FONDATION ÉMILE DUPONT
ARCHITECTE	DE GIOVANNINI SA
INGÉNIEUR	MANTILLERI ET SCHWARZ SA
TYPE D'OUVRAGE	Immeubles locatifs
ADRESSE	Rue Henry-Golay 11, 13
CONSTRUCTION	2003-2004
CONCEPTION	5 immeubles locatifs rez-de-chaussées, 4 étages et 1 grand parking au sous-sol



GRANGE-COLLOMB L4-L5

MAÎTRE D'OUVRAGE	SOCIÉTÉ PRIVÉE DE GÉRANCE SA
ARCHITECTE	FAVRE & GUTH SA
INGÉNIEUR	E. LYGDOPOULOS
TYPE D'OUVRAGE	Immeubles locatifs
ADRESSE	Chemin de la Tambourine 1227 Carouge
CONSTRUCTION	2003-2004
CONCEPTION	2 immeubles locatifs 1 grand parking au sous-sol, rez-de-chaussée et 7 étages



RÉSIDENCE LES CÈDRES

MAÎTRE D'OUVRAGE DOMINIQUE ET J.-M. CERUTTI

ARCHITECTES ATELIER D'ARCHITECTURE
FAUSTO
PIERRE AMROSETTI SA
ET GABRIEL DUBOULE

INGÉNIEUR PILLET SA

TYPE D'OUVRAGE Immeuble locatif HLM et PPE

ADRESSE Chemin de l'Écu 12-14
1214 Vernier

CONSTRUCTION 2003-2004

CONCEPTION 9 logements en HLM, 8 logements
en PPE, 1 ensemble de bureaux d'entreprises, ouvrage
rectangulaire symétrique de 14 m par 42 m, 1 niveau
de parking souterrain de 24 m par 47 m et 5 étages



MARBRIERS

MAÎTRE D'OUVRAGE	C.I.A.
ARCHITECTE	J. BUGNA SA & F. BARRO
INGÉNIEUR	THOMAS JUNDT INGÉNIEURS CIVILS SA
TYPE D'OUVRAGE	Immeubles locatifs
ADRESSE	Avenue du Cimetière 14-20 Chemin du Repos 1-7 1213 Petit-Lancy
CONSTRUCTION	2003
CONCEPTION	Immeubles locatifs 1 grand parking en sous-sol, rez-de-chaussée et 5 étages



MARTINET

MAÎTRE D'OUVRAGE	MARTINET S.A. / CROSSET / FONTAINE
ARCHITECTE	CERUTTI ARCHITECTES SA
INGÉNIEUR	ANTOINE FONTAINE
TYPE D'OUVRAGE	1 bâtiment administratif 3 bâtiments locatifs
ADRESSE	Route de Saint-Cergue 9-13 1260 Nyon
CONSTRUCTION	2003
CONCEPTION	4 sous-sols, rez-de-chaussée, 6 étages + attique



Construction Perret SA



PONT-CÉARD

MAÎTRE D'OUVRAGE	PRIVÉS
ARCHITECTE	DE GIOVANNINI SA
INGÉNIEUR	PILLET SA
TYPE D'OUVRAGE	Immeuble locatif
ADRESSE	Chemin du Pont-Céard Versoix
CONSTRUCTION	2002
CONCEPTION	Immeuble locatif 1 sous-sol, 1 rez-de-chaussée et 2 étages



GROS ŒUVRE

VILLAS DE PRESTIGE & LOTISSEMENTS

COMMUGNY

LES RESIDENCES DU PORT

LES TERRASSES DE SHANGRI-LA

LES VILLAS DU PAS DE L'ÉCHELLE

SORAL

LES RAYES

LES BAMBOUS

JARDINS DE TROINEX

VILLA FLEUR D'EAU

VILLA LA RÉSERVE

LES CYPRÈS

LES PRÉS SOLEIL



Construction Perret SA

Route de Bois-de-Bay 38 - 1242 Satigny

Tél. +41 (0)22 306 17 17 - cpsa@cpsa.ch - www.cpsa.ch

COMMUGNY

MAÎTRE D'OUVRAGE	PPE CHEMIN DE LA FONTAINE 2
ARCHITECTE	BUREAU D'ARCHITECTE DE GIOVANNINI SA
ENTREPRISE TOTALE	CONSTRUCTION PERRET SA
INGÉNIEUR	THOMAS JUNDT ING. CIVILS SA
TYPE D'OUVRAGE	Immeuble de 7 logements et 1 arcade
ADRESSE	Chemin de la Fontaine 2 1291 Commugny - Vaud
CONSTRUCTION	2018-2019
CONCEPTION	1 niveau de sous-sol, rez de chaussée et 2 étages avec couverture par charpente traditionnelle



LES RESIDENCES DU PORT

MAÎTRE D'OUVRAGE VILLA B, M^{ME} CATHERINE
PSAROFAGHIS. IMMEUBLES C & D,
M^{ME} CATHERINE ET MM. JEAN & FRANÇOIS
PASROGAGIS. IMMEUBLES D-F-G-H, PROMOTION
GENEVE LAC, M. JACQUES MARTIN

ARCHITECTE PIERRE AMBROSETTI S.A.

ENTREPRISE TOTALE CONSTRUCTION PERRET SA

INGÉNIEUR THOMAS JUNDT

TYPE D'OUVRAGE Immeubles locatifs + villa
6 bâtiments de logements et 1 villa de
haut standing avec parking souterrain

ADRESSE Ch. du Port 6, 1246 Corsier

CONSTRUCTION 2018

CONCEPTION Travaux de maçonnerie – béton
armé. Structure en béton, façades ventilées.
Minergie P



Construction Perret SA



LES TERRASSES DE SHANGRI-LA

MAÎTRE D'OUVRAGE	PRIVÉS
ARCHITECTE	ATELIER ARCHIDEE SARL
ENTREPRISE TOTALE	CONSTRUCTION PERRET SA
INGÉNIEUR	B+S INGÉNIEURS CONSEILS SA
TYPE D'OUVRAGE	Immeuble de logements
ADRESSE	Chemin de Gabiule 1245 Collonge-Bellerive
CONSTRUCTION	2016-2017
CONCEPTION	13 appartements de standing Minergie et parking souterrain



LES VILLAS DU PAS DE L'ÉCHELLE

MAÎTRE D'OUVRAGE	5 PROPRIÉTAIRES PRIVÉS
ARCHITECTE	MANUEL SCHMID
ENTREPRISE TOTALE	CONSTRUCTION PERRET SA
INGÉNIEUR	T-INGÉNIERIE SA
TYPE D'OUVRAGE	6 villas individuelles
ADRESSE	Route du Pas-de-l'Echelle 62 1255 Veyrier
CONSTRUCTION	2016-2017
CONCEPTION	Murs et dalles en béton avec toiture végétalisée



Construction Perret SA



SORAL

MAÎTRE D'OUVRAGE	PRIVÉS
ARCHITECTE	CLAUDE MARTEAU
ENTREPRISE TOTALE	CONSTRUCTION PERRET SA
INGÉNIEUR	B. OLT & C. ULDRY SARL
TYPE D'OUVRAGE	Immeubles de logements
ADRESSE	Route du Creux-Boisset 20 1286 Soral
CONSTRUCTION	2015-2017
CONCEPTION	35 logements PPE en Minergie avec parking souterrain



LES RAYES

MAÎTRE D'OUVRAGE	PRIVÉS
ARCHITECTE	PIERRE AMBROSETTI SA
ENTREPRISE TOTALE	CONSTRUCTION PERRET SA
INGÉNIEUR	ESM INGÉNIEUR SA
TYPE D'OUVRAGE	Villas de standing
ADRESSE	Chemin des Rayes 28 1222 Vézenaz
CONSTRUCTION	2015-2016
CONCEPTION	9 villas HPE



LES BAMBOUS

MAÎTRE D'OUVRAGE	PRIVÉS
ARCHITECTE	OMARINI ARCHITECTURE SA
ENTREPRISE TOTALE	CONSTRUCTION PERRET SA
INGÉNIEUR	P. KUNZ SA
TYPE D'OUVRAGE	Immeuble de logements PPE
ADRESSE	Rue du Vieux-Four 68 1288 Aire-la-Ville
CONSTRUCTION	2013-2014
CONCEPTION	14 appartements en PPE Minergie P



JARDINS DE TROINEX

MAÎTRE D'OUVRAGE PRIVÉS

ARCHITECTE D. & T. BOTTGE & CO

ENTREPRISE GÉNÉRALE EDIFEA SA

INGÉNIEUR GILBERT FRIESS
BUREAU D'INGÉNIEURS

TYPE D'OUVRAGE Lotissement villas

ADRESSE Route de Troinex 19
1256 Troinex

CONSTRUCTION 2010

CONCEPTION 8 villas triplex, sous-sol commun
avec garages privées



VILLA FLEUR D'EAU

MAÎTRE D'OUVRAGE	PRIVÉ
ARCHITECTE	PATRICE REYNAUD ARCHITECTES ASSOCIÉS SA
INGÉNIEUR	ESM GROUP
TYPE D'OUVRAGE	Villa de maître
ADRESSE	Chemin Fleur-d'Eau
CONSTRUCTION	2008
CONCEPTION	Réalisation d'une villa de standing avec sous-sol de 1200 m ² , rez + étage, piscine intérieure et extérieure, ponton privatif



VILLA LA RÉSERVE

- MAÎTRE D'OUVRAGE** LA RÉSERVE
HOTEL AND SPA GENÈVE
- ARCHITECTE** ATELIER D'ARCHITECTURE
ALAIN MEYLAN SA
- INGÉNIEUR** JEAN SABTI SÀRL
- TYPE D'OUVRAGE** Construction d'une villa
de grand standing
- ADRESSE** Route de Lausanne 296/298
1293 Bellevue
- CONSTRUCTION** 2007-2008
- CONCEPTION** Villa de style contemporain
en béton noir apparent



LES CYPRÈS

MAÎTRE D'OUVRAGE NEGG SA

ARCHITECTE ARCHI +

INGÉNIEUR THOMAS JUNDT
INGÉNIEURS CIVILS SA

TYPE D'OUVRAGE 14 villas individuelles

ADRESSE Chemin des Cyprès 35, 61
1226 Thônex

CONSTRUCTION 2007

CONCEPTION Sous-sol en béton armé,
rez-de-chaussée et 1 étage
en maçonnerie Ambiotherm



LES PRÉS SOLEIL

MAÎTRE D'OUVRAGE PRIVÉS

ARCHITECTE FAVRE & GUTH SA

INGÉNIEUR PILLET SA

TYPE D'OUVRAGE Villas individuelles

ADRESSE Chemin des Boulangers
1293 Genthod

CONSTRUCTION 2003-2004

CONCEPTION Lotissement
de 40 villas individuelles



TRAVAUX LACUSTRES

PROPRIÉTÉ PRIVÉE À MIES
PROPRIÉTÉ PRIVÉE À VERSOIX
PORT D'HERMANÇE
PROPRIÉTÉ PRIVÉE À COPPET
PROPRIÉTÉ PRIVÉE À
PREGNY-CHAMBÉSY
PROPRIÉTÉ PRIVÉE À COPPET
PROPRIÉTÉ PRIVÉE À PERROY
PROPRIÉTÉ PRIVÉE À VERSOIX
PROPRIÉTÉ PRIVÉE À COPPET
PROPRIÉTÉ PRIVÉE À FOUNEX
PROPRIÉTÉ PRIVÉE À COPPET
PORT DE LA PERLE DU LAC
ESTACADES DU QUAI MARCHAND
AUX EAUX-VIVES
PROPRIÉTÉ PRIVÉE À CHAMBÉSY
DÉBARCADÈRE DU MONT-BLANC

PROPRIÉTÉ PRIVÉE À CHAMBÉSY
PROPRIÉTÉ PRIVÉE À GENTHOD
PROPRIÉTÉ PRIVÉE À PRANGINS
PROPRIÉTÉ PRIVÉE À
COLLONGE-BELLERIVE
DÉBARCADÈRE CGN GENÈVE PÂQUIS
PROPRIÉTÉ PRIVÉE
À COLLONGE-BELLERIVE
PROPRIÉTÉ PRIVÉE À ANIÈRES
PORT DES BATIAUX À ALLAMAN
PROPRIÉTÉ PRIVÉE À ANIÈRES
PROPRIÉTÉ PRIVÉE À GENTHOD
PORT WILSON
PROPRIÉTÉ PRIVÉE À CHAMBÉSY
PROPRIÉTÉ PRIVÉE À BELLEVUE
PORT DE COPPET
PLATE-FORME À ANIÈRES



PROPRIÉTÉ PRIVÉE À MIES

MAÎTRE D'OUVRAGE	PRIVÉ
ADRESSE	Commune de Mies
ARCHITECTE ENVIRONNEMENTAL	Ecotec SA
TYPE D'OUVRAGE	Création d'une roselière



PROPRIÉTÉ PRIVÉE À VERSOIX

MAÎTRE D'OUVRAGE PRIVÉ

TYPE D'OUVRAGE Remplacement de la rampe à
bateau cintrée et du chariot

ADRESSE Versoix

CONSTRUCTION 2016



PORT D'HERMANCE

MAÎTRE D'OUVRAGE ÉTAT DE GENÈVE - DGNP
CAPITAINEURIE CANTONALE

TYPE D'OUVRAGE Elargissement du quai et
prolongement de la passerelle
de l'épuisoir à bateaux

ADRESSE Hermance

CONSTRUCTION 2016



PROPRIÉTÉ PRIVÉE À COPPET

MAÎTRE D'OUVRAGE PRIVÉ

ARCHITECTE ESPACITÉ ARCHITECTURE

TYPE D'OUVRAGE Réalisation d'une rampe
à bateau et chariot
Déplacement du ponton existant
Réfection du mur de rive,
en enrochements

ADRESSE Coppet

CONSTRUCTION 2015



Construction Perret SA



PROPRIÉTÉ PRIVÉE À PREGNY-CHAMBÉSY

MAÎTRE D'OUVRAGE	PRIVÉ
ARCHITECTE	ATELIER D'ARCHITECTURE 3BM3 SA
TYPE D'OUVRAGE	Prolongement de la digue de protection du port privé Modification de la terrasse ouest et divers aménagements Dragage du port privé
ADRESSE	Pregny-Chambésy
CONSTRUCTION	2015



PROPRIÉTÉ PRIVÉE À COPPET

MAÎTRE D'OUVRAGE PRIVÉ

TYPE D'OUVRAGE Agrandissement du port
à bateaux privé
Aménagements intérieurs du port

ADRESSE Coppet

CONSTRUCTION 2014-2015



PROPRIÉTÉ PRIVÉE À PERROY

MAÎTRE D'OUVRAGE PRIVÉ

TYPE D'OUVRAGE Réalisation d'une rampe
à bateau et de chariots
Transformation du ponton existant

ADRESSE Perroy

CONSTRUCTION 2014



PROPRIÉTÉ PRIVÉE À VERSOIX

MAÎTRE D'OUVRAGE	PRIVÉ
ARCHITECTE	A-ARCHITECTES SARL
INGÉNIEUR	EDMS SA
TYPE D'OUVRAGE	Garage à bateaux
ADRESSE	Versoix
CONSTRUCTION	2013
CONCEPTION	Construction d'un couvert à bateaux



PROPRIÉTÉ PRIVÉE À COPPET

MAÎTRE D'OUVRAGE	PRIVÉ
TYPE D'OUVRAGE	Digue en enrochements
ADRESSE	Coppet
CONSTRUCTION	2013
CONCEPTION	Remise en état de la digue en enrochements



PROPRIÉTÉ PRIVÉE À FOUNEX

MAÎTRE D'OUVRAGE	PRIVÉ
TYPE D'OUVRAGE	Enrochements
ADRESSE	Founex
CONSTRUCTION	2013
CONCEPTION	Réhabilitation du mur de soutènement côté lac et remaniement des enrochements de protection



PROPRIÉTÉ PRIVÉE À COPPET

MAÎTRE D'OUVRAGE	PRIVÉ
ARCHITECTE	DOMINIQUE GRENIER ARCHITECTURES SA
INGÉNIEUR	A. TRAVAGLINI SA
TYPE D'OUVRAGE	Mur de rive du lac
ADRESSE	Coppet
CONSTRUCTION	2012-2013
CONCEPTION	Assainissement du mur de rive du lac, consolidation des fondations et confortement du pied de mur



PORT DE LA PERLE DU LAC

MAÎTRE D'OUVRAGE DT-DGNP

TYPE D'OUVRAGE Port à bateaux

ADRESSE Genève

CONSTRUCTION 2012

CONCEPTION Réalisation d'un marchepied en béton et d'une passerelle en caillebotis

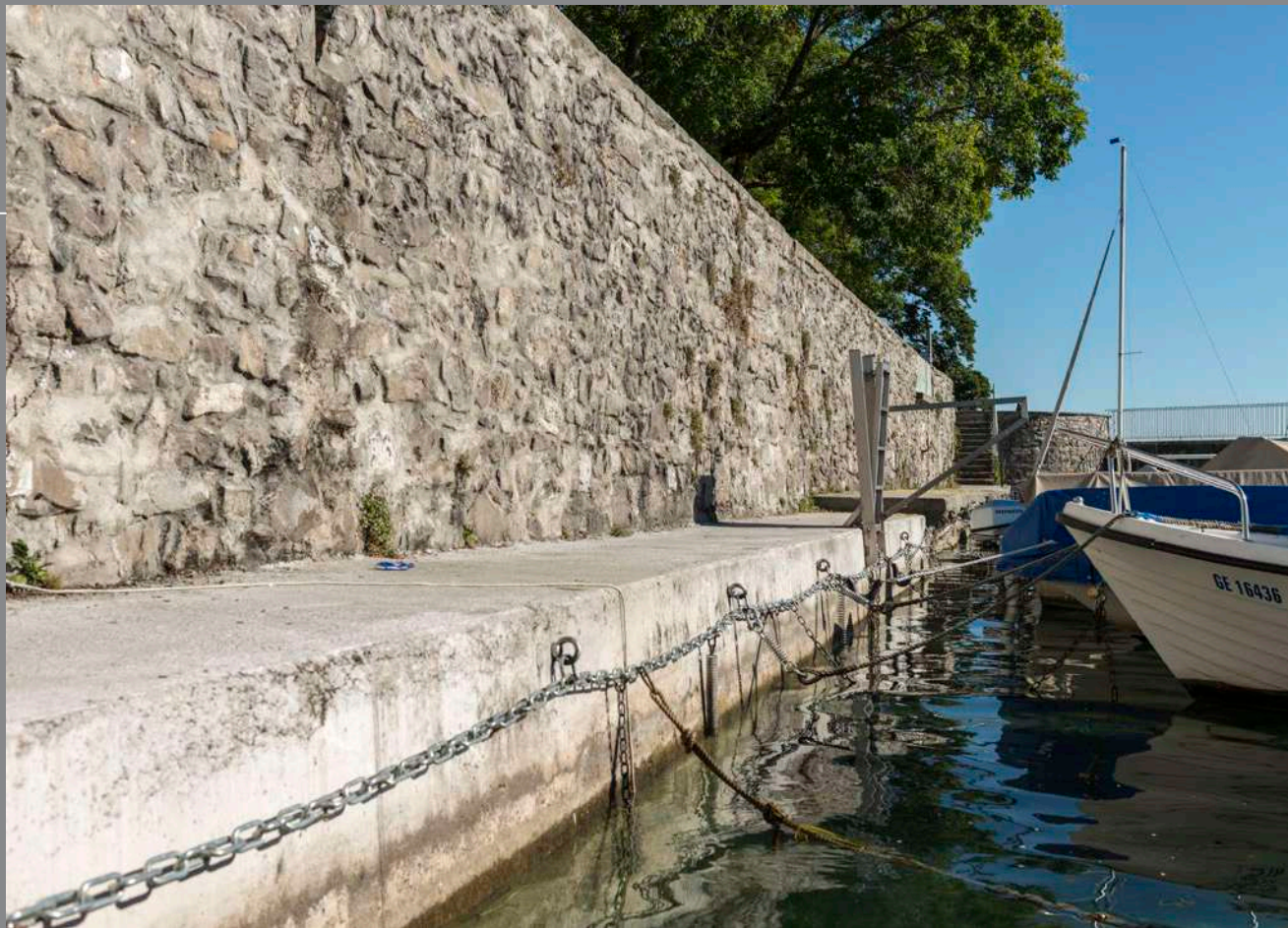

ESTACADES DU QUAI MARCHAND AUX EAUX-VIVES

MAÎTRE D'OUVRAGE	DT-DGNP
TYPE D'OUVRAGE	Estacades 270-290-330 & 350 000
ADRESSE	Quai Gustave-Ador Genève - Eaux-Vives
CONSTRUCTION	2012
CONCEPTION	Remplacement du platelage avec revêtement en bois de Mélèze



PROPRIÉTÉ PRIVÉE À CHAMBÉSY

MAÎTRE D'OUVRAGE	PRIVÉ
TYPE D'OUVRAGE	Mur de rive du lac et port privé
ADRESSE	Chambésy
CONSTRUCTION	2011
CONCEPTION	Réhabilitation du mur de soutènement côté lac et remaniement des enrochements de protection Assainissement des aménagements du port à bateaux privé



DÉBARCADÈRE DU MONT-BLANC

MAÎTRE D'OUVRAGE	DT-DGNP
TYPE D'OUVRAGE	Plateforme
ADRESSE	Genève
CONSTRUCTION	2011
CONCEPTION	Remplacement du platelage avec revêtement en bois d'ipé



PROPRIÉTÉ PRIVÉE À CHAMBÉSY

MAÎTRE D'OUVRAGE	PRIVÉ
TYPE D'OUVRAGE	Port privé
ADRESSE	Chambésy
CONSTRUCTION	2011
CONCEPTION	Assainissement des aménagements du port à bateaux privé



PROPRIÉTÉ PRIVÉE À GENTHOD

MAÎTRE D'OUVRAGE	PRIVÉ
TYPE D'OUVRAGE	Rampe à bateau
ADRESSE	Genthod
CONSTRUCTION	2011
CONCEPTION	Aménagement d'un slip à bateau



PROPRIÉTÉ PRIVÉE À PRANGINS

MAÎTRE D'OUVRAGE	PRIVÉ
TYPE D'OUVRAGE	Port privé et digues
ADRESSE	Prangins
CONSTRUCTION	2011
CONCEPTION	Assainissement du port à bateaux privé et aménagements complémentaires



PROPRIÉTÉ PRIVÉE À COLLONGE- BELLERIVE

MAÎTRE D'OUVRAGE	PRIVÉ
TYPE D'OUVRAGE	Ponton
ADRESSE	Collonge-Bellerive
CONSTRUCTION	2010
CONCEPTION	Construction d'un ponton



DÉBARCADÈRE CGN GENÈVE PÂQUIS

MAÎTRE D'OUVRAGE	DT-DGNP
TYPE D'OUVRAGE	Plateforme
CONSTRUCTION	2010
CONCEPTION	Remplacement du platelage

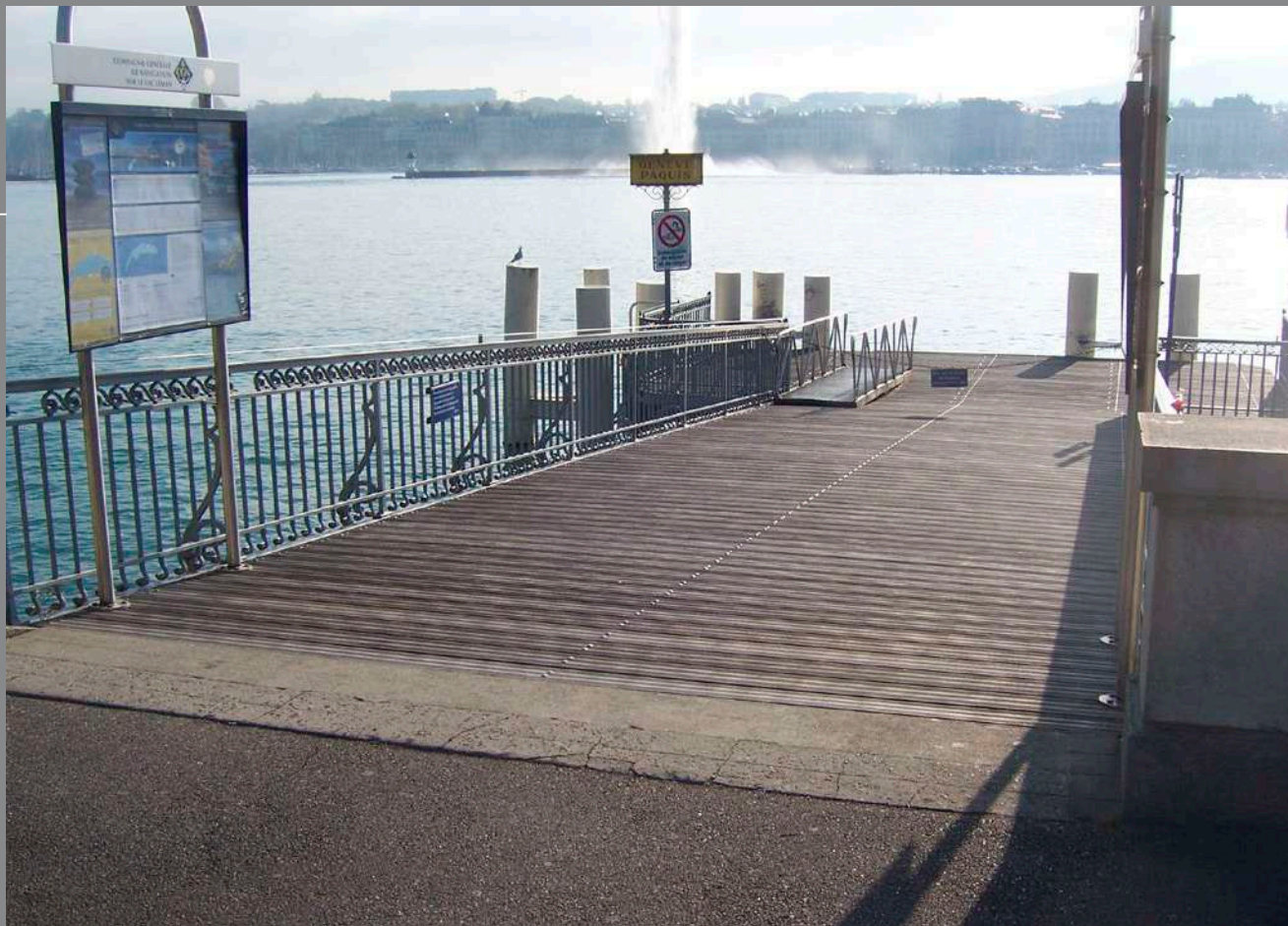

PROPRIÉTÉ PRIVÉE À COLLONGE- BELLERIVE

MAÎTRE D'OUVRAGE	PRIVÉ
TYPE D'OUVRAGE	Construction d'un ponton
ADRESSE	Collonge-Bellerive
CONSTRUCTION	2010



PROPRIÉTÉ PRIVÉE À ANIÈRES

MAÎTRE D'OUVRAGE	PRIVÉ
TYPE D'OUVRAGE	Rampe à bateaux
ADRESSE	Anières
CONSTRUCTION	2010
CONCEPTION	Remplacement des rampes à bateaux

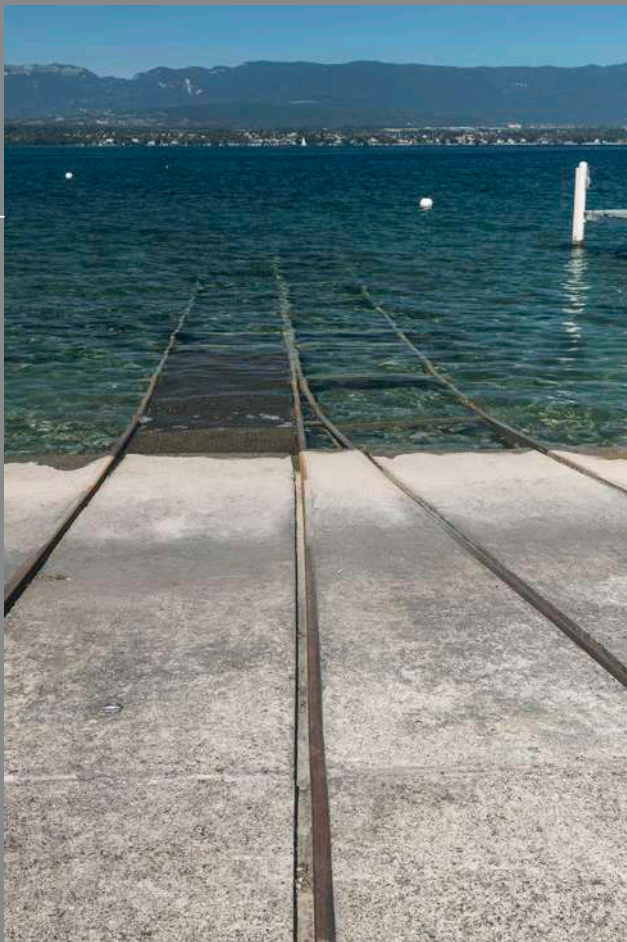

PORT DES BATAUX À ALLAMAN

MAÎTRE D'OUVRAGE SESA

TYPE D'OUVRAGE Dragage partiel du port
Remplacement chaînes
d'amarrages des bateaux

ADRESSE Allaman

CONSTRUCTION 2010

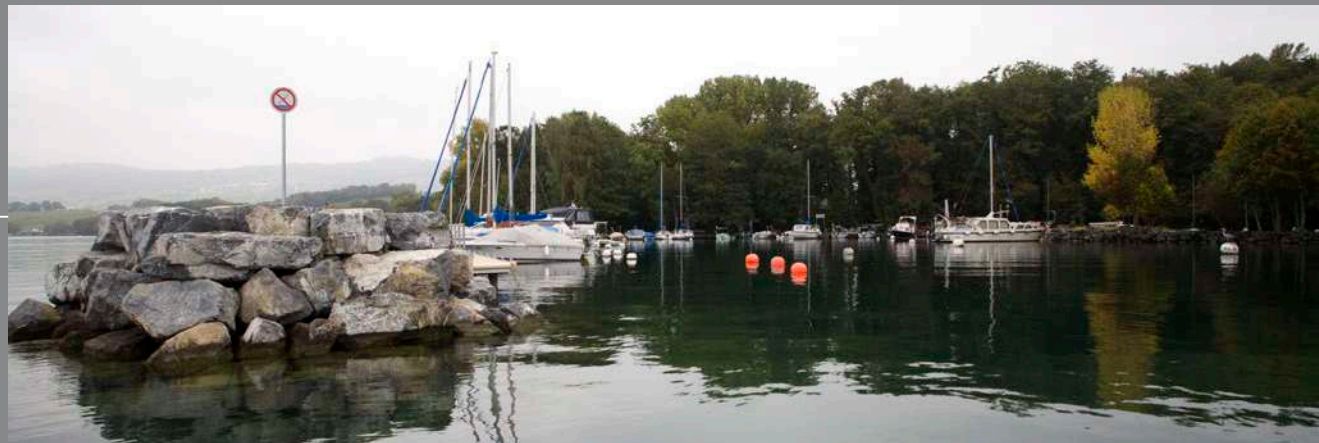

PROPRIÉTÉ PRIVÉE À ANIÈRES

MAÎTRE D'OUVRAGE PRIVÉ

ARCHITECTE J.L. CHRISTEN

TYPE D'OUVRAGE Réfection des digues en béton du
port privé
Remaniement encochements
de protection

ADRESSE Anières

CONSTRUCTION 2009



PROPRIÉTÉ PRIVÉE À GENTHOD

MAÎTRE D'OUVRAGE PRIVÉ

TYPE D'OUVRAGE Remise en état des pontons
et passerelles
Remplacement de la rampe de
mise à l'eau et du chariot à bateau
Consolidation de la digue
en encochements

ADRESSE Genthod

CONSTRUCTION 2008



PORT WILSON

MAÎTRE D'OUVRAGE	DT-DNP
TYPE D'OUVRAGE	Remplacement du platelage en bois, de la jetée
ADRESSE	Port Wilson
CONSTRUCTION	2008



PROPRIÉTÉ PRIVÉE À CHAMBÉSY

MAÎTRE D'OUVRAGE PRIVÉ
ARCHITECTE DE GIOVANNINI SA
TYPE D'OUVRAGE Création d'un ponton
ADRESSE Chambésy
CONSTRUCTION 2007



PROPRIÉTÉ PRIVÉE À BELLEVUE

MAÎTRE D'OUVRAGE PRIVÉ

ADRESSE Chambésy

CONSTRUCTION 2006-2007

CONCEPTION Protection du mur de soutènement face côté lac, par la mise en place d'enrochements et remaniement des enrochements existants. Réfection des joints entre les moellons du mur de soutènement. Fondations béton pour lift à bateau



PORT DE COPPET

MAÎTRE D'OUVRAGE COMMUNE DE COPPET

INGÉNIEUR ANDRÉ METRAILLER

ADRESSE Route de Suisse
1296 Coppet

CONSTRUCTION 2005-2006

CONCEPTION Modification de digue
ouest dragage du port et
aménagement divers



PLATE-FORME À ANIÈRES

MAÎTRE D'OUVRAGE COMMUNE ANIÈRES

ARCHITECTE A. KELLER

INGÉNIEUR CKN SA

ADRESSE Chemin du Débarcadère
1247 Anières

CONSTRUCTION 2005

CONCEPTION Construction d'une plate-forme
contre la jetée du débarcadère



TRANSFORMATION & RÉNOVATION

CHÂTEAU ROUELBEAU

BSI – BANQUE SUISSE ITALIENNE

TERTASSE

ESPLANADE 26, 28, 30 ET 32

LGT BANK

FERRIER 8-10

LA MADELEINE

CHANEL

POOL HOUSE PRIVÉ

COLOMBE 13

LOFTS DE PINCHAT

MSC RIEU



Construction Perret SA

Route de Bois-de-Bay 38 – 1242 Satigny

Tél. +41 (0)22 306 17 17 – cpsa@cpsa.ch – www.cpsa.ch

CHÂTEAU ROUELBEAU

MAÎTRE D'OUVRAGE	VILLE DE GENÈVE
ARCHITECTE	CHARLES PICTET ARCHITECTES
INGÉNIEUR	ESM INGÉNIERIE SA
TYPE D'OUVRAGE	Ruines de château médiéval
ADRESSE	Chemin de Rouelbeau Meinier-Genève
CONSTRUCTION	2015-2016
CONCEPTION	Travaux de mise en valeur de vestiges de château médiéval pour accessibilité au public Travaux de maçonnerie de pierre et création de passerelles de visite



BSI – BANQUE SUISSE ITALIENNE

- MAÎTRE D'OUVRAGE** BSI
- ARCHITECTE** TSCHUMI HEURTEUX
- INGÉNIEUR** B. DEVAUD SA
- TYPE D'OUVRAGE** Bâtiment administratif et banque
- ADRESSE** Boulevard du Théâtre 8-10
1204 Genève
- CONSTRUCTION** Travaux de 2013 à 2016
- CONCEPTION** Transformation et rénovation
lourde pendant l'exploitation des locaux adjacents à
la zone chantier. Démolitions lourdes, désamiantage,
dépollution plomb. Renforcement de la structure.
Travaux exécutés en association d'entreprises.
Entreprise pilote Construction Perret SA



Construction Perret SA



TERTASSE

MAÎTRE D'OUVRAGE	PRIVÉ
ARCHITECTE	NOMOS GROUPEMENT D'ARCHITECTES SA
ENTREPRISE GÉNÉRALE	ARTECH ENGINEERING SARL
INGÉNIEUR	ESM INGÉNIERIE SA
TYPE D'OUVRAGE	Hôtel particulier
ADRESSE	Rue Tertasse 2 Genève
CONSTRUCTION	2012-2016
CONCEPTION	Rénovation, transformation, restauration de maçonneries Renforcements béton armé, travaux en sous-cœuvre



ESPLANADE 26, 28, 30 ET 32

MAÎTRE D'OUVRAGE FIDIP-FONDATION IMMOBILIÈRE
DES INSTITUTIONS
DE PRÉVOYANCE

ARCHITECTE NAEF IMMOBILIER GENÈVE SA

TYPE D'OUVRAGE Immeuble d'habitations

ADRESSE Chemin de l'Esplanade 26-32
1214 Vernier

CONSTRUCTION 2014

CONCEPTION Travaux de désamiantage
des mastics de vitrages



Construction Perret SA



LGT BANK

MAÎTRE D'OUVRAGE LGT BANK SCHWEIZ AG
REPRÉSENTÉ PAR
B. DUBESSET ARCHITECTE

ARCHITECTE FAVRE & GUTH SA

INGÉNIEUR B. OTT & C. ULDRY SARL

TYPE D'OUVRAGE Banque et commerces
Siège de Genève de la LGT BANK

ADRESSE Place du Rhône 2
1204 Genève

CONSTRUCTION 2013-2014

CONCEPTION Transformation lourde d'un immeuble commercial et bancaire, démolitions, renforcements statiques, maçonnerie, rénovations. Travaux exécutés en consortium d'entreprises. Entreprise pilote Construction Perret SA



FERRIER 8-10

MAÎTRE D'OUVRAGE LA FONCIÈRE GE SA
ARCHITECTE D2 ARCHITECTES ET ASSOCIÉS
ENTREPRISE GÉNÉRALE HESTIA CONSTRUCTIONS SA
INGÉNIEUR ESM INGÉNIEUR SA
TYPE D'OUVRAGE Immeuble d'habitations construit
en surélévation de 5 niveaux
sur parking

ADRESSE Rue Ferrier 8-10
Genève

CONSTRUCTION 2012-2013

CONCEPTION Surélévation sur parking,
renforcement des structures
existantes, structure en construction
métallique, cages d'ascenseurs
en béton armé, dalle mixte béton
sur éléments coffradalle finis



LA MADELEINE

MAÎTRE D'OUVRAGE VILLE DE GENÈVE

ARCHITECTE ATELIER D'ARCHITECTURE
BRODBECK & ROULET SA

INGÉNIEUR INGENI SA

TYPE D'OUVRAGE Abri public transformé en
lieu public « théâtre, salle de
musique, salles d'exposition »

ADRESSE Place de la Madeleine
1204 Genève

CONSTRUCTION 2012-2013

CONCEPTION Transformation lourde,
surélévation, réaffectation d'un abri anti-aérien
en lieu public. Travaux exécutés en consortium
d'entreprises. Entreprise pilote Construction Perret SA



CHANEL

MAÎTRE D'OUVRAGE	SI LAPODUK SARL ET CHANEL SA
ARCHITECTE	PATRICE REYNAUD ARCHITECTES ASSOCIÉS SA
ENTREPRISE GÉNÉRALE	CONSTRUCTION PERRET SA
INGÉNIEUR	INGENI SA
TYPE D'OUVRAGE	Transformation immeuble de bureaux et boutique de luxe Rhéabilitation des façades
ADRESSE	Rue du Rhône 43 1204 Genève
CONSTRUCTION	2011-2012-2013
CONCEPTION	Nouveaux planchers bois-béton collaborants Escaliers ajourés bétonnés sur place identiques à existants



Construction Perret SA



POOL HOUSE PRIVÉ

MAÎTRE D'OUVRAGE	PRIVÉ
ARCHITECTE	FREI-STEFANI ARCHITECTURE ET DÉVELOPPEMENT
ENTREPRISE GÉNÉRALE	CONSTRUCTION PERRET SA
INGÉNIEUR	INGENI SA
TYPE D'OUVRAGE	Création d'un pool house béton propre
ADRESSE	Genève
CONSTRUCTION	2012
CONCEPTION	Bétons apparents

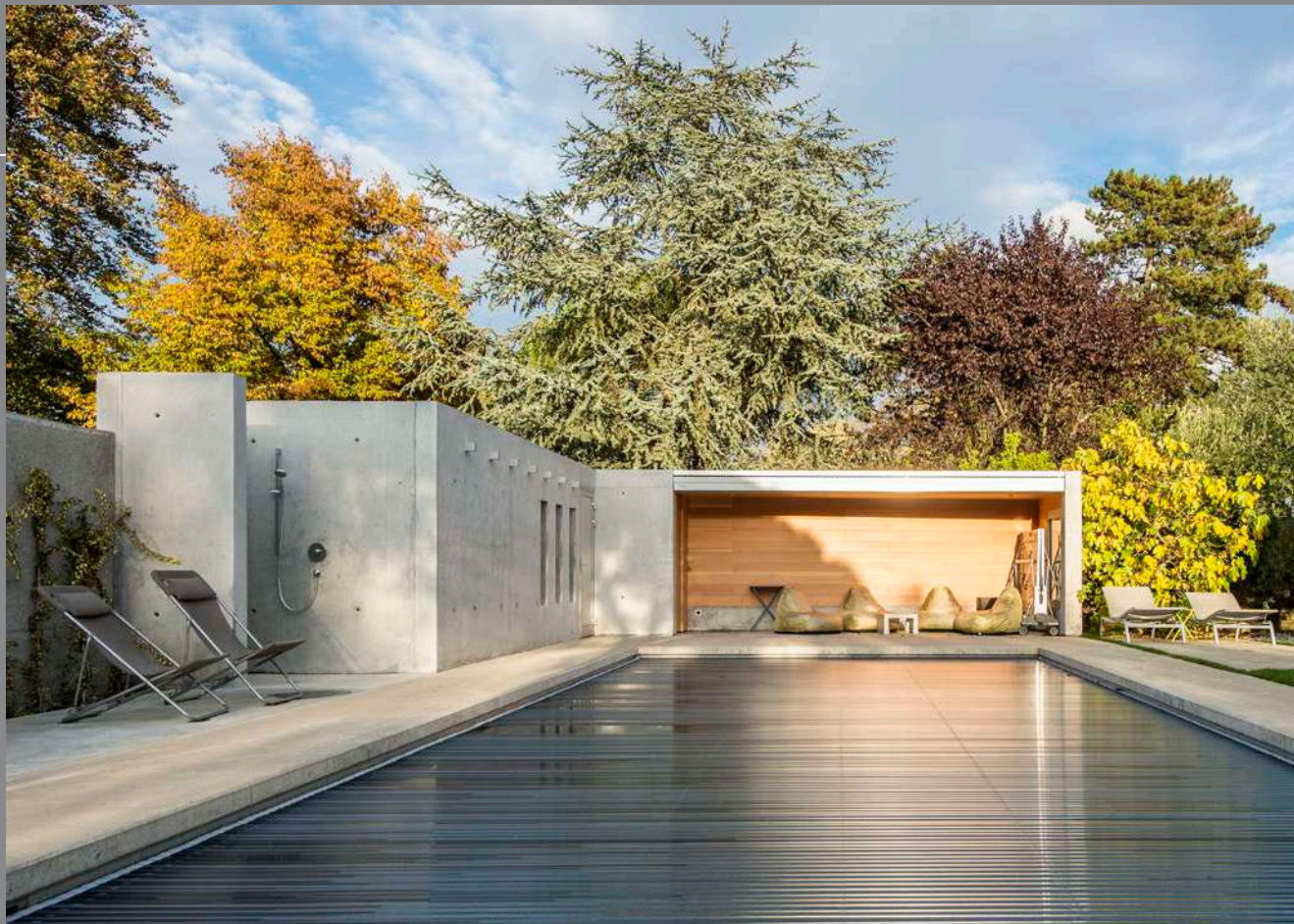

COLOMBE 13

MAÎTRE D'OUVRAGE	PRIVÉ
ARCHITECTE	FAVRE & GUTH SA
ENTREPRISE GÉNÉRALE	CONSTRUCTION PERRET SA
TYPE D'OUVRAGE	Restauration de façades Maison de maître
ADRESSE	Chemin Colombe 13 Conches/Genève
CONSTRUCTION	2011-2012
CONCEPTION	Crépis mortier à la chaux



LOFTS DE PINCHAT

MAÎTRE D'OUVRAGE	PILLET & RENAUD SA
ARCHITECTE	ARCHITECTURES JUCKER SA
ENTREPRISE GÉNÉRALE	CONSTRUCTION PERRET SA
INGÉNIEUR	PILLET SA
TYPE D'OUVRAGE	Transformation ancien réservoir d'eau en LOFTS
ADRESSE	Chemin Charles-Poluzzi 22 1227 Carouge
CONSTRUCTION	2010-2011
CONCEPTION	Transformation d'un réservoir béton en 4 Lofts de luxe



MSC RIEU

MAÎTRE D'OUVRAGE	MEDITERRANEAN SHIPPING COMPANY
ARCHITECTE	ARCHILAB
ENTREPRISE GÉNÉRALE	CONSORTIUM PERRET-IMPLENIA-MEYER/ BACCHETTA
INGÉNIEUR	PERRETTEN ET MILLERET SA
TYPE D'OUVRAGE	Transformation, agrandissement, renforcement sismique Immeuble de bureau, siège genevois de la compagnie
ADRESSE	Chemin Rieu 12-14 Genève
CONSTRUCTION	2008-2011
CONCEPTION	Béton armé – Microbéton armé (renforcement sismique)



Construction Perret SA



CARBONATATION

CÉSAR-COURVOISIER 6

DUMAS 20, 22, 24

DUMAS 19

ERNEST-ANSERMET 2

BIZOT 4

CRÊTS-DE-CHAMPEL 2

HGC – HENRY GOLAY-CHATELAINE

CRESSY A-B-C

LIOTARD 40

LIOTARD 77

SÉCHERON 7

MARAÎCHERS 38

COUDRIERS 40-48

LE CORBUSIER 16 À 20

CITÉ VIEUSSEUX

ÉCOLE DE CONFIGNON

VERTE 2

FONTENETTE 19-21-23

CRÊTS-DE-CHAMPEL 24, 26 ET 28

PESCHIER 24

IFAGE

ROBERT-DE-TRAZ 10, 12, 14 ET 16

CRÊTS-DE-CHAMPEL 21 À 37

PARKING P1 AÉROPORT

LA TOUR

MOÏSE-DUBOULE

FONTAINE DES TOURS DE CAROUGE

TOUR CAROUGE



Construction Perret SA

Route de Bois-de-Bay 38 – 1242 Satigny

Tél. +41 (0)22 306 17 17 – cpsa@cpsa.ch – www.cpsa.ch

CÉSAR- COURVOISIER 6

MAÎTRE D'OUVRAGE	FONDATION COMMUNALE DE VERSOIX SAHEL-MAY SIÈGE GENÈVE
ARCHITECTE	NAEF IMMOBILIER GENÈVE SA
TYPE D'OUVRAGE	Immeubles d'habitations
ADRESSE	Chemin César-Courvoisier 6 1290 Versoix
CONSTRUCTION	2015-2016
CONCEPTION	Traitement de la carbonatation Traitement inhibiteur de corrosion Réfection des façades et crépis



DUMAS 20, 22, 24

MAÎTRE D'OUVRAGE	CPEG CAISSE DE PRÉVOYANCE DE L'ÉTAT DE GENÈVE & LA FONDATION CHARLES LÉOPOLD MAYER POUR LE PROGRÈS DE L'HOMME
ARCHITECTE	ACAU ATELIER COOPÉRATIF D'ARCHITECTURE ET D'URBANISME
INGÉNIEUR	PERRETEN & MILLERET SA
TYPE D'OUVRAGE	Immeuble d'habitations et commerce
ADRESSE	Avenue Dumas 20, 22, 24 1206 Genève
CONSTRUCTION	2015
CONCEPTION	Traitement de la carbonatation, réhabilitation des façades. Travaux exécutés en consortium d'entreprise



DUMAS 19

MAÎTRE D'OUVRAGE	PENSION KASSE MANOR HOCHDORF
ARCHITECTE	BILFINGER HSG FACILITY MANAGEMENT SA
INGÉNIEUR	PIERRE MOSER
TYPE D'OUVRAGE	Bâtiment d'habitations ancien
ADRESSE	Avenue Dumas 19 1206 Genève
CONSTRUCTION	Travaux en 2015
CONCEPTION	Traitement de la carbonatation des façades Reprise de crépissages et d'encadrements en maçonnerie anciens Réfection structurelle de balcons au 6 ^e étage



ERNEST-ANSERMET 2

MAÎTRE D'OUVRAGE	REYWAL SA
ENTREPRISE GÉNÉRALE	KHEOPS CONSTRUCTION SA
TYPE D'OUVRAGE	Bâtiment d'habitations ancien
ADRESSE	Quai Ernest-Ansermet 2 1205 Genève
CONSTRUCTION	Travaux en 2015
CONCEPTION	Traitement de la carbonatation des façades Réfection des façades crépies



BIZOT 4

MAÎTRE D'OUVRAGE PRIVÉ – REPRÉSENTÉ PAR
LA RÉGIE ROSSET & CIE

TYPE D'OUVRAGE Bâtiment tour d'habitations
et commerces

ADRESSE Rue Bizot 4
1208 Genève

CONSTRUCTION Travaux juin à décembre 2015

CONCEPTION Traitement de la carbonatation
des façades en béton lavé apparent, réfection
avec mortier de couleur et d'aspect identique au
béton existant. Traitement inhibiteur de corrosion
Lankosteel 761. Modification et traitement des
bacs à fleurs en béton. Résine de sol des balcons.
Peinture des zones de façade déjà peintes et lasure
de protection incolore sur l'ensemble de la façade



CRÊTS-DE-CHAMPEL 2

MAÎTRE D'OUVRAGE	CERIMMO PATRIMOINE
ARCHITECTE	PILET-RENAUD SA
INGÉNIEUR	PILLET SA
TYPE D'OUVRAGE	Immeuble d'habitations
ADRESSE	Chemin des Crêts-de-Champel 2 1206 Genève
CONSTRUCTION	2015
CONCEPTION	Réhabilitation des façades Peinture et crépissages



Construction Perret SA



HGC – HENRY GOLAY-CHATELAINE

MAÎTRE D'OUVRAGE CPEG – CAISSE DE PRÉVOYANCE

ARCHITECTE BONDALLAZ GUGLIEMMETTI
ARCHITECTES SA

INGÉNIEUR OTT & ULDRY SARL

TYPE D'OUVRAGE Immeuble d'habitations
et commerces

ADRESSE Avenue de Chatelaine 65, 67, 69, 71
Avenue Henry-Golay 4, 6, 8, 10b
1219 Vernier

CONSTRUCTION Travaux 2014-2015-2016

CONCEPTION Traitement de la carbonatation
et isolation des façades. Traitement-dépollution
plomb PCB Travaux exécutés en consortium
d'entreprises DMB SA - Construction Perret SA



CRESSY A-B-C

MAÎTRE D'OUVRAGE	PPE CRESSY 1A, 1B, 1C
ARCHITECTE	SOCIÉTÉ PRIVÉE DE GÉRANCE
TYPE D'OUVRAGE	Immeuble d'habitations
ADRESSE	Route de Loëx 31 à 41 1213 Onex
CONSTRUCTION	2014-2015
CONCEPTION	Traitement de la carbonatation Réfection des façades Isolation périphérique obtention subventions



LIOTARD 40

MAÎTRE D'OUVRAGE	PPE LIOTARD 40
TYPE D'OUVRAGE	Immeuble d'habitations PPE
ADRESSE	Rue Liotard 40 1202 Genève
CONSTRUCTION	Travaux en 2014
CONCEPTION	Traitement de la carbonatation de la façade « cour »



LIOTARD 77

MAÎTRE D'OUVRAGE	COPROPRIÉTÉ LIOTARD 77
TYPE D'OUVRAGE	Bâtiment d'habitations
ADRESSE	Rue Liotard 77 1202 Genève
CONSTRUCTION	Travaux en 2014
CONCEPTION	Traitement de la carbonatation des façades rue et cour



SÉCHERON 7

MAÎTRE D'OUVRAGE SI MEDIANE SA
REPRÉSENTÉ PAR UBS
FUND MANAGEMENT AG

ENTREPRISE GÉNÉRALE BILFINGER HSG FM SA

TYPE D'OUVRAGE Immeuble d'habitations

ADRESSE Avenue de Sècheron 7
1202 Genève

CONSTRUCTION 2013-2014

CONCEPTION Traitement de la carbonatation
des façades
Traitement inhibiteur de corrosion
Lankosteel
Isolation périphérique et
crépissage des façades



MARAÎCHERS 38

MAÎTRE D'OUVRAGE SPG-PRORENOVA

ARCHITECTE ANDEREGG & RINALDI
ARCHITECTES

ENTREPRISE GÉNÉRALE CONSTRUCTION PERRET SA

INGÉNIEUR B. OTT & C. ULDRY SÄRL

TYPE D'OUVRAGE Réhabilitation des façades,
crépissage isolant

ADRESSE Rue des Maraîchers 38

CONSTRUCTION 2012-2013

CONCEPTION Crépissage isolant dans
le respect du patrimoine
bâti, agréé par CMNS



COUDRIERS 40-48

MAÎTRE D'OUVRAGE COPROPRIÉTÉ REPRÉSENTÉE
PAR GEROFINANCE SA

ARCHITECTE V. FAIDUTTI

ENTREPRISE GÉNÉRALE CONSORTIUM PERRET-BETOSAN

TYPE D'OUVRAGE Traitement de la carbonatation
des façades, immeuble
d'habitations

ADRESSE Rue des Coudriers 40 à 48
Grand-Saconnex

CONSTRUCTION 2012

CONCEPTION Traitement complet y compris
traitement inhibiteur de corrosion



LE CORBUSIER 16 À 20

MAÎTRE D'OUVRAGE UBS FUND MANAGEMENT AG

ARCHITECTE HSG ZANDER (SUISSE) SA

ENTREPRISE GÉNÉRALE CONSTRUCTION PERRET SA

TYPE D'OUVRAGE Traitement de la carbonatation
des façades, immeuble
d'habitations

ADRESSE Rue Le Corbusier 16 à 20
Champel-Genève

CONSTRUCTION 2012

CONCEPTION Traitement complet y compris
traitement inhibiteur de
corrosion, bétons apparents



Construction Perret SA



CITÉ VIEUSSEUX

MAÎTRE D'OUVRAGE	SOCIÉTÉ COOPÉRATIVE D'HABITATION GENÈVE
ARCHITECTE	L. ZANINI ARCHITECTE SA
ENTREPRISE GÉNÉRALE	CONSORTIUM PERRET-DMB
TYPE D'OUVRAGE	Traitement de la carbonatation des façades de plusieurs, groupes d'immeubles d'habitations
ADRESSE	Cité Vieusseux 1 à 7 ; 11 à 21 ; 2 à 6 Genève
CONSTRUCTION	2011-2012-2013-2014
CONCEPTION	Traitement complet y compris traitement inhibiteur de corrosion



Construction Perret SA



ÉCOLE DE CONFIGNON

MAÎTRE D'OUVRAGE COMMUNE DE CONFIGNON

ENTREPRISE GÉNÉRALE CONSORTIUM PERRET-PRELCO

INGÉNIEUR MOUCHET DUBOIS
BOISSONARD SA

TYPE D'OUVRAGE Traitement de la carbonatation
des façades, école

ADRESSE Chemin de Tréchaumont 6
1232 Confignon

CONSTRUCTION 4 étapes de 2010 à 2013

CONCEPTION Traitement complet y compris
traitement inhibiteur de
corrosion, bétons apparents



VERTE 2

MAÎTRE D'OUVRAGE	CEH
ARCHITECTE	GRAF & MENOUD
ENTREPRISE GÉNÉRALE	CONSTRUCTION PERRET SA
INGÉNIEUR	EDMS SA
TYPE D'OUVRAGE	Traitement de la carbonatation des façades, immeuble d'habitations
ADRESSE	Rue Verte 2
CONSTRUCTION	2010-2011
CONCEPTION	Traitement complet y compris traitement inhibiteur de corrosion, isolation extérieure partielle



FONTENETTE

19-21-23

MAÎTRE D'OUVRAGE	RÉGIE DAUDIN + FORUM IMMOBILIER
TYPE D'OUVRAGE	Logement, commerces et bureaux
ADRESSE	Rue de la Fontenette 19, 21 et 23
CONSTRUCTION	2010
CONCEPTION	Traitement de bétons préfabriqués de façade contaminés par des sulfates à l'origine



CRÊTS-DE-CHAMPEL

24, 26 ET 28

MAÎTRE D'OUVRAGE	COOPROPRIÉTÉ + UBS FUND MANAGEMENT
ARCHITECTE	GEROFINANCE DUNAND
TYPE D'OUVRAGE	Logement
ADRESSE	Chemin des Crêts-de-Champel 24, 26 et 28
CONSTRUCTION	2009
CONCEPTION	Traitement de la carbonatation de bétons apparents préfabriqués avec agrégats blanc, traitement complet avec inhibiteur de corrosion



Construction Perret SA



PESCHIER 24

MAÎTRE D'OUVRAGE	COPROPRIÉTÉ
ARCHITECTE	GEROFINANCE DUNAND
TYPE D'OUVRAGE	Réhabilitation de façade
ADRESSE	Avenue Peschier 24
CONSTRUCTION	2009
CONCEPTION	Traitement de bétons apparents préfabriqués avec agrégats roulés gris et jaune, traitement complet avec inhibiteur de corrosion



IFAGE

MAÎTRE D'OUVRAGE	IFAGE
ARCHITECTE	CLM ARCHITECTES ASSOCIÉS SA
TYPE D'OUVRAGE	Ecole
ADRESSE	Place des Augustins
CONSTRUCTION	2009
CONCEPTION	Traitement complet avec inhibiteur de corrosion de bétons préfabriqués avec agrégats apparents



ROBERT-DE-TRAZ

10, 12, 14 ET 16

MAÎTRE D'OUVRAGE	COOPROPRIÉTÉ
INGÉNIEUR	PERRETEN ET MILLERET SA
TYPE D'OUVRAGE	Logement
ADRESSE	Rue Robert-de-Traz 10, 12, 14 et 16
CONSTRUCTION	2008-2009
CONCEPTION	Association d'entreprises : Perret, Bertoliti et Rampini Traitement traditionnel avec inhibiteur partiellement



Construction Perret SA



CRÊTS-DE-CHAMPEL 21 À 37

MAÎTRE D'OUVRAGE	HELVETIA
ARCHITECTE	B. SCHLUNEGGER & G. LOMBARDI
INGÉNIEUR	ILIAS FRANGOULIS
TYPE D'OUVRAGE	Logement
ADRESSE	Chemin des Crêts-de-Champel 21 à 37
CONSTRUCTION	2008-2009
CONCEPTION	Réhabilitation des façades et surélévation, travaux réalisés en consortium d'entreprises



PARKING P1 AÉROPORT

MAÎTRE D'OUVRAGE AÉROPORT INTERNATIONAL
DE GENÈVE

ARCHITECTE A. ORTIS & S. ROBYR SÀRL

INGÉNIEUR FISCHER SA

TYPE D'OUVRAGE Rénovation des parkings

ADRESSE Parking P1 aéroport Cointrin

CONSTRUCTION 2008

CONCEPTION Démontage signalétique,
réfections locales et traitement
des sols contre chlorures
avec inhibiteur de corrosion



Construction Perret SA



LA TOUR

MAÎTRE D'OUVRAGE	CEH
INGÉNIEUR	EDMS SA
TYPE D'OUVRAGE	Logement et bureaux
ADRESSE	Boulevard de la Tour 8-10
CONSTRUCTION	2008
CONCEPTION	Traitement complet avec inhibiteur de corrosion



MOÏSE-DUBOULE

MAÎTRE D'OUVRAGE	UBS FUND MANAGEMENT + IMRE ZURICH
ARCHITECTE	HSG ZANDER
INGÉNIEUR	MONOD-PIGUET + ASSOCIÉS INGÉNIEURS CONSEILS SA
TYPE D'OUVRAGE	Logement
ADRESSE	Rue Moïse-Duboule
CONSTRUCTION	2007 à 2009
CONCEPTION	Traitement complet avec inhibiteur de corrosion de bétons de façade avec agrégats apparents



FONTAINE DES TOURS DE CAROUGE

MAÎTRE D'OUVRAGE	VILLE DE CAROUGE
INGÉNIEUR	EDMS SA INGÉNIEURS CIVILS
TYPE D'OUVRAGE	Bassin et fontaine publique
ADRESSE	Quartier des Tours de Carouge
CONSTRUCTION	2006-2007
CONCEPTION	Traitement carbonatation et chlorure, réfection Traitement avec inhibiteur de corrosion Ouvrage béton inscrit au patrimoine architectural de la ville de Genève



TOUR CAROUGE

MAÎTRE D'OUVRAGE	FONDATION HLM VILLE DE CAROUGE
ARCHITECTE	J. MONTESSUIT & A. CARLIER
INGÉNIEUR	MANTILLERI & SCHWARZ SA
TYPE D'OUVRAGE	Immeuble d'habitations HLM
ADRESSE	Boulevard des Promenades 20-22 Carouge (GE)
CONSTRUCTION	2004-2005
CONCEPTION	Traitement carbonatation, façade 6° tour, traitement avec inhibiteur de corrosion, immeuble béton inscrit au patrimoine architectural de la ville de Genève, travaux effectués en consortium d'entreprises



Construction Perret SA



ENTREPRISE TOTALE

RÉSIDENCE JEAN-SIMONET

CROISSANT D

LES RESIDENCES DU PORT

VERGERS A14

CHEMIN DE LA VENDÉE 27

VAUDAGNE 84-92

RUES DES BOSSONS /
GRAND'PORTES

JOLIMONT

VERGERS A13

ALETHEIA

SORAL

SECUR'ARCHIV

LES RAYES

THONON 45-47

THONON 49

ATHÉNÉE 22-26

VELOURS 22

JONC 2-4

ZIMAC JAQUET

LE CLOS DE PINCHAT

L'EMPORIUM

LES BAMBOUS

BBC – BOIS-DE-BAY CENTER

DANIEL-IHLY

PREGNY-LES-CHÊNES

JONCTION DEUX-PONTS/FALAISES

CARL-VOGT 16

LA TULETTE

VILLA PSAROS

SORET-ROD

LA CHENAIE

TREMBLEY

MAUVERNAY II



Construction Perret SA

Route de Bois-de-Bay 38 – 1242 Satigny

Tél. +41 (0)22 306 17 17 – cpsa@cpsa.ch – www.cpsa.ch

RÉSIDENCE JEAN-SIMONET CROISSANT D

MAÎTRE D'OUVRAGE UTILITA MANAGEMENT GMBH

ARCHITECTE CERUTTI ARCHITECTES SA

ENTREPRISE GÉNÉRALE CONSTRUCTION PERRET SA

INGÉNIEUR THOMAS JUNDT SA

TYPE D'OUVRAGE Immeuble locatifs
Rez + 6 étages +
2 niveaux de sous-sol

ADRESSE Ch. du Croissant 14-16
1214 Vernier

CONSTRUCTION 2019-2020

CONCEPTION Travaux de béton armé, maçonnerie,
Immeuble de 40 logements + garages souterrains.
Éléments porteur de façade préfabriquée sandwich.
Balcons et escaliers préfabriqués. Minergie



LES RESIDENCES DU PORT

MAÎTRE D'OUVRAGE VILLA B, M^{ME} CATHERINE
PSAROFAGHIS. IMMEUBLES C & D,
M^{ME} CATHERINE ET MM. JEAN & FRANÇOIS
PASROGAGIS. IMMEUBLES D-F-G-H, PROMOTION
GENEVELAC, M. JACQUES MARTIN

ARCHITECTE PIERRE AMBROSETTI S.A.

ENTREPRISE TOTALE CONSTRUCTION PERRET SA

INGÉNIEUR THOMAS JUNDT

TYPE D'OUVRAGE Immeubles locatifs + villa
6 bâtiments de logements et 1 villa de
haut standing avec parking souterrain

ADRESSE Ch. du Port 6, 1246 Corsier

CONSTRUCTION 2018-2020

CONCEPTION Travaux de maçonnerie – béton
armé. Structure en béton, façades ventilées.
Minergie P



Construction Perret SA



VERGERS A14

MAÎTRE D'OUVRAGE	FAMILLE DUNAND
ARCHITECTE	GROUPE H
ENTREPRISE GÉNÉRALE	CONSTRUCTION PERRET SA
INGÉNIEUR	PILLET SA
TYPE D'OUVRAGE	Immeubles locatifs 1 bâtiment de logements sur 9 niveaux, 130 logements
ADRESSE	Eco-quartier des Vergers Chemin des Arbères 1217 Meyrin
CONSTRUCTION	2018-2019
CONCEPTION	Structure béton armé, porteurs et dalles. Façade ventilée avec parement éternit. Balcons et loggias exécutés sur place avec parapet préfabriqué teinté blanc Minergie A



CHEMIN DE LA VENDÉE 27

MAÎTRE D'OUVRAGE	MARCONI INVESTMENT SA
ARCHITECTE	OMARINI MICELLO ARCHITECTES SA
ENTREPRISE TOTALE	CONSTRUCTION PERRET SA
INGÉNIEUR	B+S INGENIEURS CONSEILS SA
TYPE D'OUVRAGE	Immeuble de logements
ADRESSE	Chemin de la Vendée 27 1213 Petit-Lancy
CONSTRUCTION	2018-2019
CONCEPTION	Rénovation extérieures d'une tour d'habitation



VAUDAGNE 84-92

MAÎTRE D'OUVRAGE	MARCONI INVESTMENT SA
ARCHITECTE	OMARINI MICELLO ARCHITECTES SA
ENTREPRISE TOTALE	CONSTRUCTION PERRET SA
INGÉNIEUR	B+S INGENIEURS CONSEILS SA
TYPE D'OUVRAGE	Immeuble de logements classés
ADRESSE	Av. de Vaudagne 84-92 1217 Meyrin
CONSTRUCTION	2018-2019
CONCEPTION	Rénovation enveloppe et 40 appartements



RUES DES BOSSONS / GRAND'PORTES

MAÎTRE D'OUVRAGE MARCONI INVESTMENT SA

ARCHITECTE OMARINI MICELLO
ARCHITECTES SA

ENTREPRISE TOTALE CONSTRUCTION PERRET SA

INGÉNIEUR B+S INGENIEURS CONSEILS SA

TYPE D'OUVRAGE Immeuble de logements

ADRESSE Rue des Bossons 2-16
Rue des Grand'Portes 1-7
1213 Onex

CONSTRUCTION 2017-2018

CONCEPTION Rénovation d'immeubles
patrimoniaux



Construction Perret SA



JOLIMONT

MAÎTRE D'OUVRAGE	CONSTRUCTION PERRET SA & GIAN LANOIR
ARCHITECTE	PIERRE AMBROSETTI SA
ENTREPRISE TOTALE	CONSTRUCTION PERRET SA
INGÉNIEUR	B. OTT & C. ULDRY SÀRL
TYPE D'OUVRAGE	Bâtiment de logement
ADRESSE	Av. de Joli-Mont 1 1209 Genève
CONSTRUCTION	2017-2018
CONCEPTION	Immeuble mixte HM/PPE Minergie



VERGERS A13

MAÎTRE D'OUVRAGE FAMILLE DUNAND
ARCHITECTE DOMINIQUE GRENIER
ENTREPRISE TOTALE CONSTRUCTION PERRET SA
INGÉNIEUR PILLET SA
TYPE D'OUVRAGE Immeubles locatifs
1 bâtiment de logements sur
9 niveaux, 103 logements

ADRESSE Eco-quartier des Vergers
Chemin des Arbères
1217 Meyrin

CONSTRUCTION 2017-2018

CONCEPTION Structure béton armé, porteurs
et dalles. Façade ventilée avec
parement éternit. Balcons arrondis
exécutés en place en bétons
apparents type 4. Minergie A



Construction Perret SA



ALETHEIA

MAÎTRE D'OUVRAGE	FONDATION ALETHEIA
ARCHITECTE	JEAN-JACQUES MOACHON DOMULOR ARCHITECTES
ENTREPRISE TOTALE	CONSTRUCTION PERRET SA
INGÉNIEUR	SB INGÉNIERIE
TYPE D'OUVRAGE	Immeuble de logement
ADRESSE	Chemin du Jonc 37-39 1218 Le Grand-Saconnex
CONSTRUCTION	Janvier 2017-avril 2018
CONCEPTION	Construction d'un ensemble de 120 logements, 5 bâtiments avec 1 niveau de parking souterrain commun Minergie



Construction Perret SA



SORAL

MAÎTRE D'OUVRAGE	PRIVÉS
ARCHITECTE	CLAUDE MARTEAU
ENTREPRISE TOTALE	CONSTRUCTION PERRET SA
INGÉNIEUR	B. OTT & C. ULDRY SARL
TYPE D'OUVRAGE	Immeubles de logements
ADRESSE	Route du Creux-Boisset 20 1286 Soral
CONSTRUCTION	2015-2018
CONCEPTION	35 logements PPE en Minergie avec parking souterrain



SECUR'ARCHIV

MAÎTRE D'OUVRAGE	PELIPROJET SA
ARCHITECTE	MCBD SA MARCEL CROUBALIAN
ENTREPRISE TOTALE	CONSTRUCTION PERRET SA
INGÉNIEUR	THOMAS JUNDT INGÉNIEURS CIVILS SA
TYPE D'OUVRAGE	Bâtiments industriels
ADRESSE	Route de la Maison-Carrée 1242 Satigny
CONSTRUCTION	2015-2016
CONCEPTION	Bâtiment logistique de type silo avec réduction d'oxygène, bureaux. Robot automatique



LES RAYES

MAÎTRE D'OUVRAGE	PRIVÉS
ARCHITECTE	PIERRE AMBROSETTI SA
ENTREPRISE TOTALE	CONSTRUCTION PERRET SA
INGÉNIEUR	ESM INGÉNIEURIE SA
TYPE D'OUVRAGE	Villas de standing
ADRESSE	Chemin des Rayes 28 1222 Vérenaz
CONSTRUCTION	2015-2016
CONCEPTION	9 villas HPE



THONON 45-47

MAÎTRE D'OUVRAGE	PRIVÉS
ARCHITECTE	FAVRE & GUTH SA
ENTREPRISE GÉNÉRALE	CONSTRUCTION PERRET SA
INGÉNIEUR	AMSLER ET BOMBELI SA
TYPE D'OUVRAGE	Surélévation
ADRESSE	Route de Thonon 45-47 1222 Vérenaz
CONSTRUCTION	2015-2016
CONCEPTION	Surélévation d'un étage Appartements locatifs



THONON 49

MAÎTRE D'OUVRAGE	PRIVÉS
ARCHITECTE	FAVRE & GUTH SA
ENTREPRISE TOTALE	CONSTRUCTION PERRET SA
INGÉNIEUR	AMSLER ET BOMBELI SA
TYPE D'OUVRAGE	Immeuble de logements
ADRESSE	Route de Thonon 49 1222 Vérenaz
CONSTRUCTION	2015-2016
CONCEPTION	9 appartements PPE de haut standing Arcade. Immeuble Minergie



ATHÉNÉE 22-26

MAÎTRE D'OUVRAGE	PRIVÉS
ARCHITECTE	PIERRE AMBROSETTI SA
ENTREPRISE TOTALE	CONSTRUCTION PERRET SA
INGÉNIEUR	ESM INGÉNIERIE SA
TYPE D'OUVRAGE	Surélévation de 2 immeubles
ADRESSE	Rue de l'Athénée 22-26 1206 Genève
CONSTRUCTION	2015-2016
CONCEPTION	Surélévation de deux étages et rénovation Construction de 8 appartements locatifs



VELOURS 22

MAÎTRE D'OUVRAGE	FONDATION ARMÉNIA
ARCHITECTE	GANDOLFI & CILACIAN ARCHITECTES EPFL SIA
ENTREPRISE GÉNÉRALE	CONSTRUCTION PERRET SA
INGÉNIEUR	PILLET SA
TYPE D'OUVRAGE	Immeuble de logements
ADRESSE	Chemin du Velours 22 1231 Conches
CONSTRUCTION	2014-2016
CONCEPTION	19 logements ZDLOC, 11 logements HBM et parking souterrain Minergie



Construction Perret SA



JONC 2-4

MAÎTRE D'OUVRAGE	PRIVÉS
ARCHITECTE	ESTRAVAGANZA ARCHITECTES SA
ENTREPRISE TOTALE	CONSTRUCTION PERRET SA
INGÉNIEUR	OTT ET ULDRY SARL
TYPE D'OUVRAGE	Immeuble de logements
ADRESSE	Chemin du Jonc 2-4 1216 Cointrin
CONSTRUCTION	2014-2016
CONCEPTION	20 appartements PPE Minergie



ZIMAC JAQUET

MAÎTRE D'OUVRAGE	JAQUET ACIERS ET MATÉRIELS D'ENTREPRISE SA ET DIVERS PRIVÉS
ARCHITECTE	MCBD SA MARCEL CROUBALIAN
ENTREPRISE TOTALE	CONSTRUCTION PERRET SA
INGÉNIEUR	THOMAS JUNDT INGÉNIEURS CIVILS SA
TYPE D'OUVRAGE	Bâtiments industriels
ADRESSE	Route de la Maison-Carrée 1242 Satigny
CONSTRUCTION	2014-2016
CONCEPTION	Bâtiments industriels Aménagement d'une zone industrielle



Construction Perret SA



LE CLOS DE PINCHAT

MAÎTRE D'OUVRAGE	PRIVÉS
ARCHITECTE	BR ARCHITECTES ASSOCIÉS SA
ENTREPRISE GÉNÉRALE	CONSTRUCTION PERRET SA
INGÉNIEUR	T-INGÉNIERIE SA
TYPE D'OUVRAGE	Immeubles de logements
ADRESSE	Chemin de Pinchat 3-5-7 1227 Carouge
CONSTRUCTION	2014-2016
CONCEPTION	111 appartements PPE avec parkings HPE



L'EMPORIUM

MAÎTRE D'OUVRAGE	PRIVÉS
ARCHITECTE	ARDIN & ZUFFEREY SA
ENTREPRISE TOTALE	CONSTRUCTION PERRET SA
INGÉNIEUR	THOMAS JUNDT INGÉNIEURS CIVILS SA
TYPE D'OUVRAGE	Immeuble de logements
ADRESSE	Quartier de la Petite-Prairie 1260 Nyon
CONSTRUCTION	2013-2015
CONCEPTION	72 logements, 3 arcades en PPE et parking souterrain



Construction Perret SA



LES BAMBOUS

MAÎTRE D'OUVRAGE	PRIVÉS
ARCHITECTE	OMARINI ARCHITECTURE SA
ENTREPRISE TOTALE	CONSTRUCTION PERRET SA
INGÉNIEUR	P. KUNZ SA
TYPE D'OUVRAGE	Immeuble de logements PPE
ADRESSE	Rue du Vieux-Four 68 1288 Aire-la-Ville
CONSTRUCTION	2013-2014
CONCEPTION	14 appartements en PPE Minergie P



BBC — BOIS-DE-BAY CENTER

MAÎTRE D'OUVRAGE	BBC BOIS DE BAY CENTER
ARCHITECTE	H. DE GIOVANNINI SA
ENTREPRISE TOTALE	CONSTRUCTION PERRET SA
INGÉNIEURS	EDMS SA / THOMAS JUNDT INGÉNIEURS CIVILS SA
TYPE D'OUVRAGE	Bâtiment artisanal et industriel
ADRESSE	Route du Bois-de-Bay 95-105 1242 Satigny
CONSTRUCTION	2009-2011 / 2013-2014
CONCEPTION	Grand parking de 3000 m ² Halles industrielles divisées en lots PPE de 80 à 1500 m ² Bâtiment artisanal, datacenter, restaurant



Construction Perret SA



DANIEL-IHLY

MAÎTRE D'OUVRAGE	PRIVÉS
ARCHITECTE	FAVRE & GUTH SA
ENTREPRISE TOTALE	CONSTRUCTION PERRET SA
INGÉNIEURS	PILLET SA B. OTT & C. ULDRY SÀRL
TYPE D'OUVRAGE	Immeuble de logements
ADRESSE	Chemin Daniel-Ihly 7 1213 Petit-Lancy
CONSTRUCTION	2012-2014
CONCEPTION	14 appartements en PPE et parking souterrain



PREGNY-LES-CHÊNES

MAÎTRE D'OUVRAGE	PRIVÉS
ARCHITECTE	ARDIN & ZUFFEREY ARCHITECTES ASSOCIÉS SA
ENTREPRISE TOTALE	CONSTRUCTION PERRET SA
INGÉNIEUR	THOMAS JUNDT INGÉNIEURS CIVILS SA
TYPE D'OUVRAGE	Villas contiguës
ADRESSE	Chemin de Valérie 1292 Pregny-Chambésy
CONSTRUCTION	2012-2013
CONCEPTION	11 villas contiguës en Minergie



JONCTION DEUX-PONTS / FALAISES

MAÎTRE D'OUVRAGE COOPÉRATIVE RHÔNE-ARVE

DIRECTION DES TRAVAUX CONSTRUCTION PERRET SA

ARCHITECTE H. DE GIOVANNINI SA

INGÉNIEUR SCHAEFFER & BARTOLINI SA

TYPE D'OUVRAGE Bureaux, logement étudiant,
logement social, PPE

ADRESSE Rue des Falaises /
Rue des Deux-Ponts
1205 Genève

CONSTRUCTION 2012-2013

CONCEPTION Bureaux, 45 logements,
dépollution site



CARL-VOGT 16

MAÎTRE D'OUVRAGE	SI ROGAR
ARCHITECTE	H. DE GIOVANNINI SA
ENTREPRISE TOTALE	CONSTRUCTION PERRET SA
INGÉNIEUR	T. INGÉNIERIE SA
TYPE D'OUVRAGE	Surélévation de l'immeuble
ADRESSE	Boulevard Carl-Vogt 16 1205 Genève
CONSTRUCTION	2012-2013
CONCEPTION	Surélévation de deux étages et rénovation, construction de 9 appartements locatifs



Construction Perret SA



LA TULETTE

MAÎTRE D'OUVRAGE	PRIVÉ
ARCHITECTE	ATELIER D'ARCHITECTURE BRODBECK-ROULET SA
ENTREPRISE TOTALE	CONSTRUCTION PERRET SA
INGÉNIEUR	INGENI SA
TYPE D'OUVRAGE	Immeuble de logements
ADRESSE	Route de Vandœuvres 10-12-14-16 1223 Cologny
CONSTRUCTION	2011-2013
CONCEPTION	Construction de 4 immeubles de logements locatifs de 98 appartements et un parking couvert de 117 places Minergie VELOURS



VILLA PSAROS

MAÎTRE D'OUVRAGE	M ^{ME} ET M. PSAROFAGIS
DIRECTION DES TRAVAUX	CONSTRUCTION PERRET SA
ARCHITECTE	CROUBALIAN-DELACOSTE ARCHITECTES
INGÉNIEUR	THOMAS JUNDT INGÉNIEURS CIVILS SA
TYPE D'OUVRAGE	Construction d'une villa d'habitation
ADRESSE	Chemin du Port 6 1246 Corsier
CONSTRUCTION	2012
CONCEPTION	Villa



SORET-ROD

MAÎTRE D'OUVRAGE	PRIVÉS
ARCHITECTE	GROUPE H
COPILOTE	CONSTRUCTION PERRET SA
INGÉNIEUR	SCHAEFFER & BARTOLINI SA
TYPE D'OUVRAGE	Immeuble logements
ADRESSE	Avenue Soret/ Avenue Edouard-Rod 1203 Genève
CONSTRUCTION	2011-2012
CONCEPTION	Habitation mixte PPE-HM-HBM 64 appartements et 68 places parking souterrain



LA CHENAIE

MAÎTRE D'OUVRAGE	PRIVÉS
ARCHITECTE	J.-L. & D. ARDIN
ENTREPRISE TOTALE	CONSTRUCTION PERRET SA
INGÉNIEUR	PILLET SA
TYPE D'OUVRAGE	Logements
ADRESSE	Chemin de la Colline 33-33-35-37 1212 Grand-Lancy
CONSTRUCTION	2009-2011
CONCEPTION	Ensemble d'immeubles Grand parking souterrain 20 logements de standing Minergie



TREMBLEY

MAÎTRE D'OUVRAGE	PRIVÉS
ARCHITECTE	FAVRE & GUTH SA
ENTREPRISE GÉNÉRALE	BERIC SA CONSTRUCTION PERRET SA
INGÉNIEUR	PILLET SA
ADRESSE	Avenue Trembley 5-7 1209 Genève
CONSTRUCTION	2009-2011
CONCEPTION	19 logements HBM, 13 logements PPE et parking souterrain



MAUVERNAY II

MAÎTRE D'OUVRAGE	PRIVÉS
ARCHITECTES	GROUPE 8 & DHZ
ENTREPRISE TOTALE	CONSTRUCTION PERRET SA
INGÉNIEUR	PILLET SA
TYPE D'OUVRAGE	Logements
ADRESSE	Route de Mauvernay 1196 Gland
CONSTRUCTION	2006-2007
CONCEPTION	Ensemble d'immeubles, 1 grand parking souterrain et 72 logements de 95 m ² à 130 m ²





Construction Perret SA

Photos : Atelier Delachaux Photographie
www.dela-photo.ch

CPSA

Augustin Rebetez

Jacques Martin

Bertrand Carlier

Réalisation : Atelier Kinkin
www.kinkin.ch